

**UCHWAŁA NR XXI/130/00
RADY MIEJSKIEJ W KARPACZU
Z DNIA 29 LUTEGO 2000 R.**

***w sprawie przystąpienia do opracowania zmiany w miejscowym planie
ogólnym zagospodarowania przestrzennego miasta Karpacza***

Na podstawie art. 18 ust. 2 pkt 15 ustawy z dnia 08 marca 1990 r. o samorządzie gminnym (tekst jednolity : Dz. U. Nr 13 z 1996 r. poz. 74, z późn. zmianami) oraz na podstawie art. 12 ustawy z dnia 7 lipca 1994 r. o zagospodarowaniu przestrzennym (tekst jednolity: Dz. U. Nr 15 z 1999 r. poz. 139, z późn. zmianami),

Rada Miejska w Karpaczu uchwala, co następuje :

§1

Przystępuje się do sporządzenia zmiany w miejscowym planie ogólnym zagospodarowania przestrzennego miasta Karpacza uchwalonym uchwałą Rady Miejskiej w Karpaczu Nr LII/254/94 z dnia 25 maja 1994 r. (Dziennik Urzędowy Województwa Jeleniogórskiego Nr 26 z dnia 27 czerwca 1994 r., poz. 132; zmiany : Dziennik Urzędowy Województwa Dolnośląskiego Nr 14 z dnia 11 czerwca 1999 r., poz. 658; Nr 22 z 17 sierpnia 1999 r., poz. 1005; Nr 33 z dnia 7 grudnia 1999 r., poz. 1360 i 1361).

§2

Granice terenu objętego zmianą w planie oznaczono na rysunku w skali 1:5 000, stanowiącym załącznik graficzny do niniejszej uchwały.

§3

Przedmiotem zmiany w planie jest ustalenie :

- 1) przeznaczenia terenów oraz linii rozgraniczających tereny o różnych funkcjach i zasadach zagospodarowania,
- 2) granic i zasad zagospodarowania terenów podlegających ochronie,
- 3) zasad obsługi w zakresie infrastruktury technicznej,
- 4) szczególnych warunków zagospodarowania terenu wynikających z potrzeb ochrony środowiska przyrodniczego.

§4

Wykonanie niniejszej uchwały powierza się Zarządowi Miasta Karpacza, zobowiązując Zarząd do przeprowadzenia czynności określonych w art. 18 ust. 2 ustawy o zagospodarowaniu przestrzennym.

§5

Uchwała wchodzi w życie z dniem podjęcia i podlega ogłoszeniu na tablicy ogłoszeń Urzędu Miejskiego w Karpaczu.

**Przewodniczący
Rady Miejskiej w Karpaczu**

Marek Szultis

**ZAŁĄCZNIK GRAFICZNY
DO UCHWAŁY NR XXI/130/00
RADY MIEJSKIEJ W KARPACZU
Z DNIA 29 LUTEGO 2000 R.**

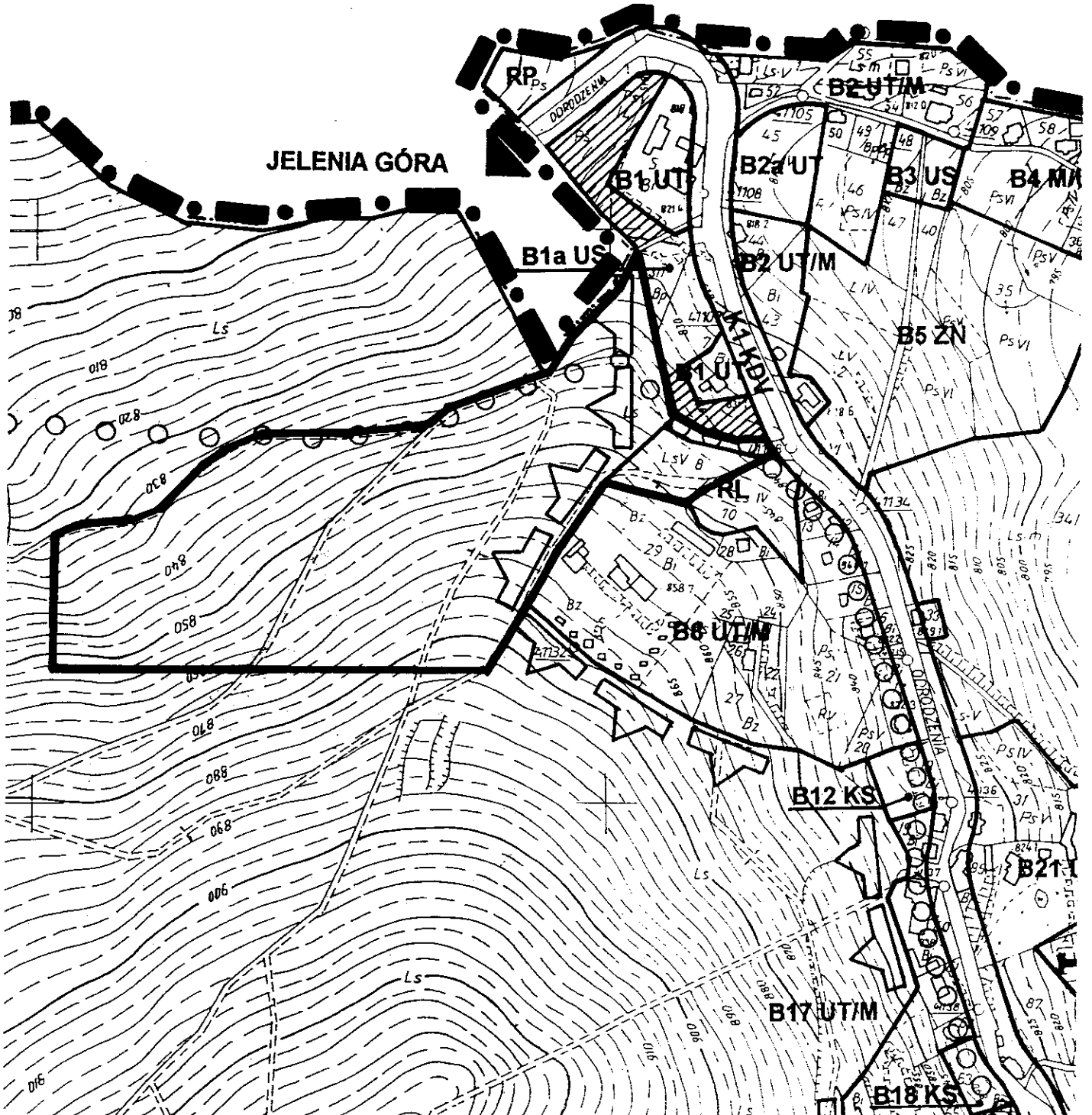

oznaczenia:

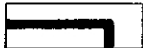

- granica terenu objętego zmianą w planie