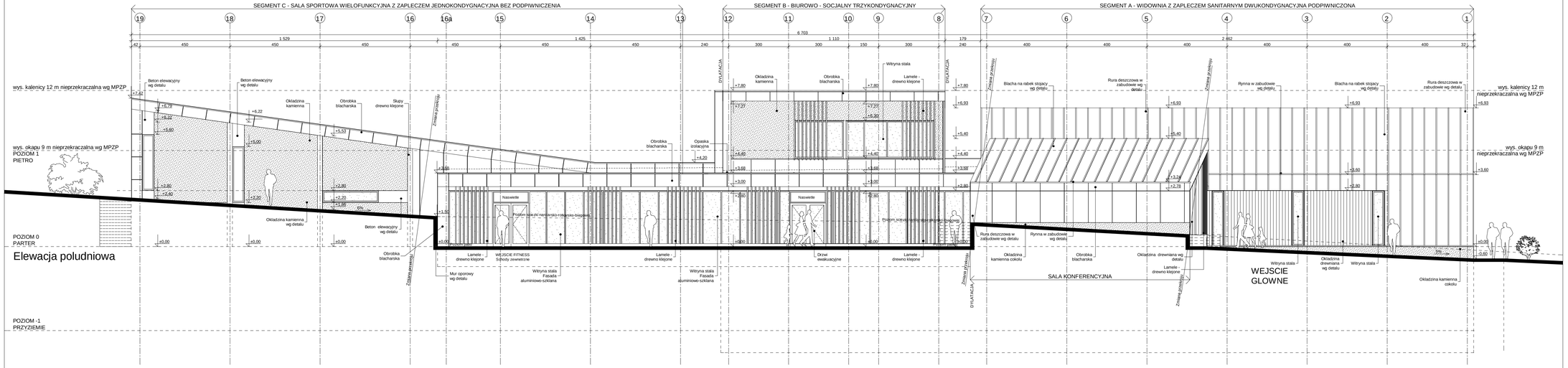

REALIZACJA WG PROJEKTU WYKONAWCZEGO

PPP+/-0.00 583,20m npm
Boisko 583,00m npm
Poziom -1 583,20m npm
Poziom 0 587,40m npm

PROJEKT WYKONAWCZY

PAMAR PROJEKT	PAMAR-PROJEKT-JACEK GRUBA Projektowanie, nadzor, doradztwo ul. Kukułcza 4, 86-061 Brzoza	PRZEBUDOWA STADIONU MIEJSKIEGO W KARPACZU WRAZ Z INFRASTRUKTURĄ TOWARZYSZĄCĄ
NAZWA RYSUNKU:	ELEWACJA POLUDNIOWA	SKALA: 1:100
ADRES:	ul Krótka 4, Karpacz dz. nr 368, 367/18, 356/1 obr. Karpacz 0002	NR RYS. A-16
INWESTOR:	GMINA KARPACZ ul. Konstytucji 3-go Maja 54, 58-540 Karpacz	
BRANŻA:	ARCHITEKTURA	DATA: 16.09.2016
OPRACOWAŁ:	mgr inz. arch. Karolina Sawinska	
PROJEKTANT:	mgr inz. arch. Piotr Nasiadek nr upr. bud. ABIT-II- 7131-27/2000 specjalnosc: architektura	
SPRAWDZAJACY:	mgr inz. arch. Piotr Lewinski nr upr. bud. ABIT-II- 7131-56/2001 specjalnosc: architektura	