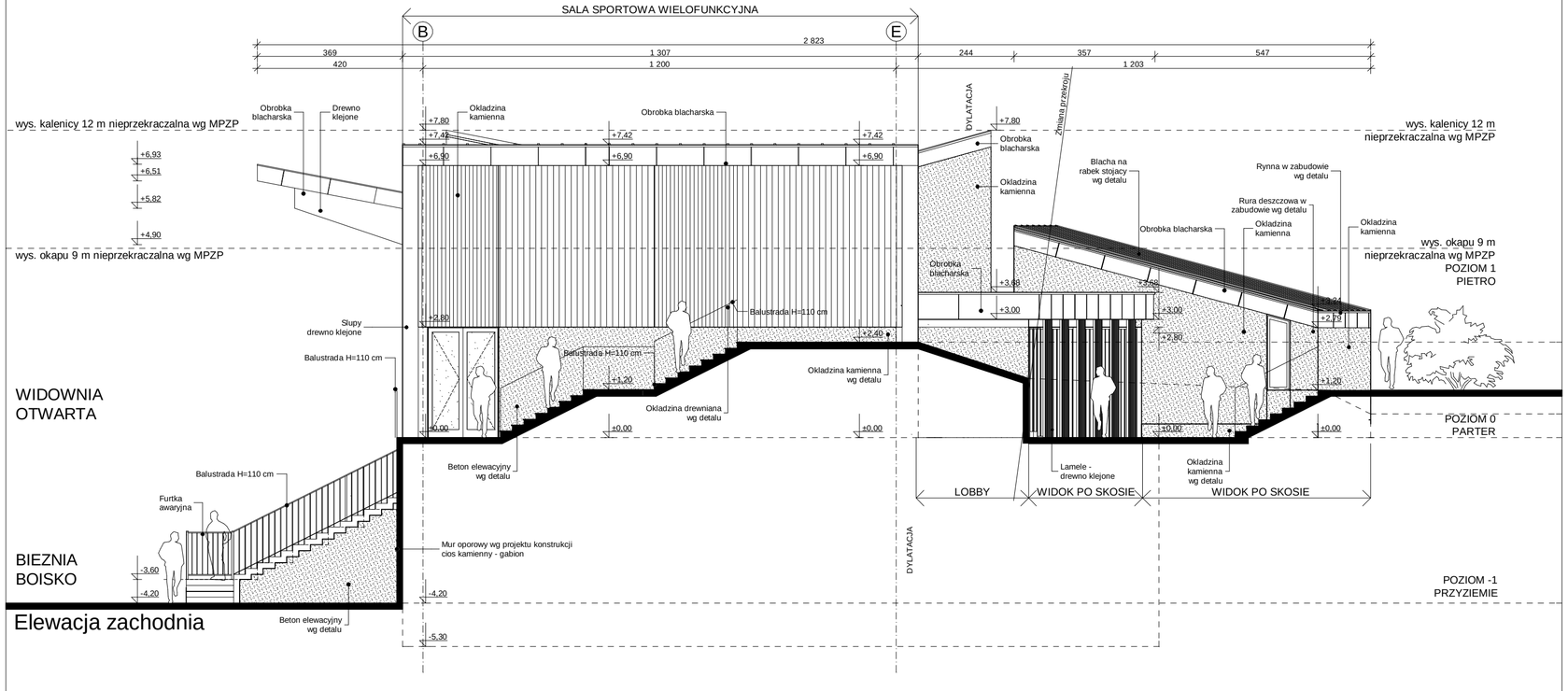


REALIZACJA WG PROJEKTU WYKONAWCZEGO

| | |
|---|---|
| PPP+/-0.00 | 583,20m npm |
| Boisko | 583,00m npm |
| Poziom -1 | 583,20m npm |
| Poziom 0 | 587,40m npm |

PROJEKT WYKONAWCZY

PAMAR-PROJEKT-JACEK GRUBA
Projektowanie, nadzor, doradztwo
ul. Kukulcza 4, 86-061 Brzoza

PRZEBUDOWA STADIONU MIEJSKIEGO W KARPACZU WRAZ Z INFRASTRUKTURA TOWARZYSZĄCA

| | | |
|---|---|---|
| NAZWA RYSUNKU: | ELEWACJA ZACHODNIA | SKALA: 1:100 |
| ADRES: | ul Krotka 4, Karpacz<br>dz. nr ewid. 368, 367/18, 356/1 obr. Karpacz 0002 | NR RYS. |
| INWESTOR: | GMINA KARPACZ<br>ul. Konstytucji 3-go Maja 54, 58-540 Karpacz | A-15 |
| BRANZA: | ARCHITEKTURA | DATA: 16.09.2016 |
| OPRACOWAL: | mgr inz. arch. Karolina Sawinska | |
| PROJEKTANT: | mgr inz. arch. Piotr Nasiadek<br>nr upr. bud. ABIT-II- 7131-27/2000<br>specjalnosc: architektura | |
| SPRAWDZAJACY: | mgr inz. arch. Piotr Lewinski<br>nr upr. bud. ABIT-II- 7131-56/2001<br>specjalnosc: architektura | |