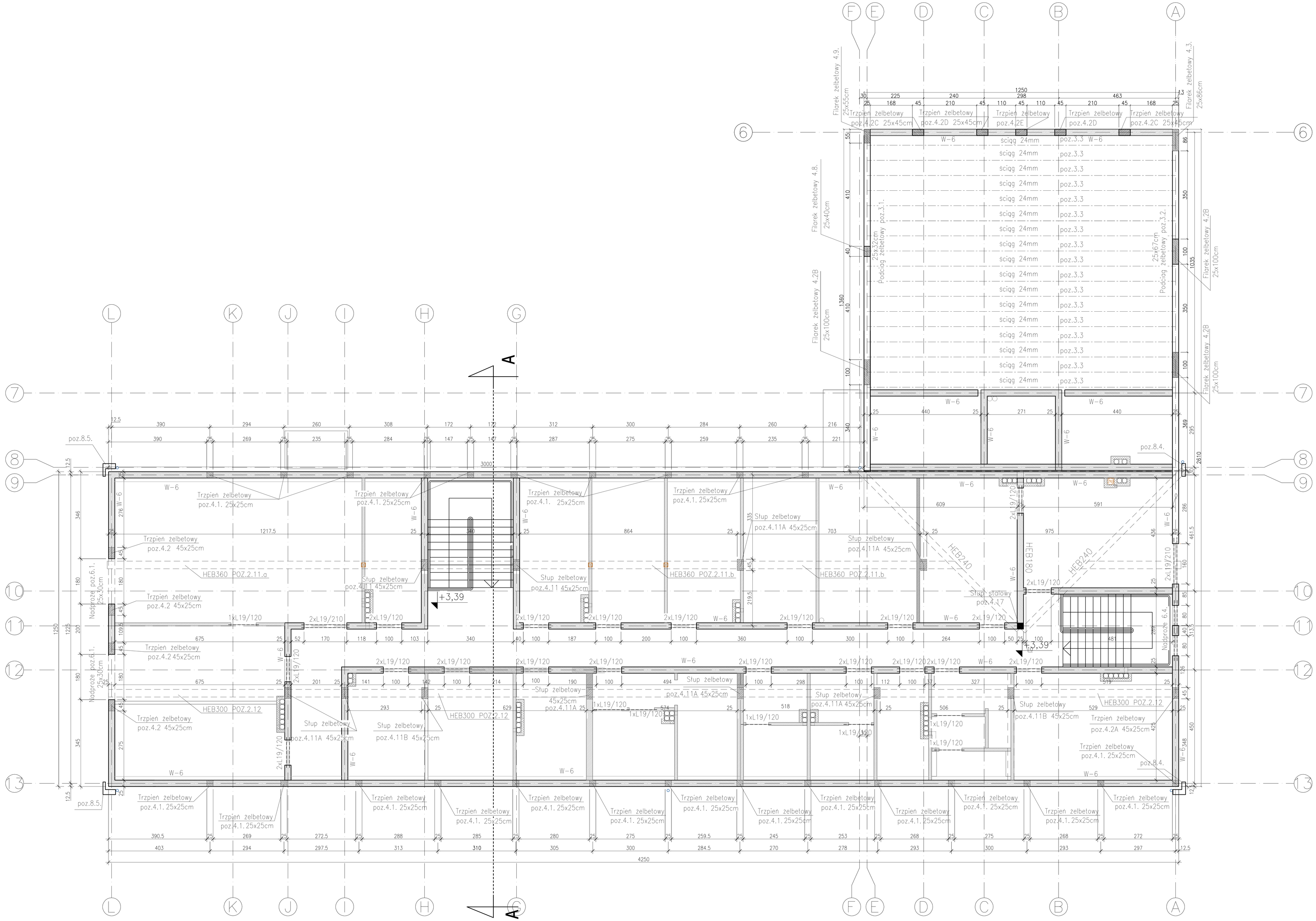

archimedia

Pracownia: ul. Widzytańska 4, 60-361 Poznań

TP: (061) 867 17 35, e-mail: archimedia@archimedia.com.pl

	Branża: KONSTRUKCJA	Stadium dokumentacji: WYKONAWCZY	
Nazwa inwestycji:	GMINA KARPACZ UL. KONSTYTUCJI 3-GO MAJA 54 58-540 KARPACZ		
Adres inwestycji:	BUDOWA ADMINISTRACYJNEGO CENTRUM ZARZĄDZANIA MIASTA ETAP I PODETAP A UL. OBROŃCÓW POKOJU 24, 58-540 KARPACZ DZIAŁKA NR EWID. 284/8, 284/3, cz. 284/4, 284/6, 284/7, cz. 266/514, 281, OBRĘB KARPACZ 4		
Projektant:	Inż.Bud. Włodzimierz Jarnuszkiewicz upr.arch.1/2/89/Wlkp upr.bud.3/89/Wlkp	Nr uprawnień	Podpis/pieczęć
Sprawdził:	mgr inż. Piotr Jachnik upr.bud. WKP/0210/POOD/07		
Tytuł rysunku:	Rzut Piętra		

Data rozpoczęcia projektu:	Rysował: sporządził:	Data	Nr rysunku	Skala
Ostatnia modyfikacja:		06.2012	01-03	1:50

UWAGI: PROJEKT ARCHITEKTONICZNY ROZPATRYWAĆ ŁĄCZNIE Z PROJEKTAMI BRANŻOWYMI

© Wszelkie prawa zastrzeżone. Powielanie lub wykorzystywanie niezgodne z przeznaczeniem bez zgody właściciela dokumentacji zabronione