

NADPROŻE POZ.6.1 25X30cm

sztuk: 2

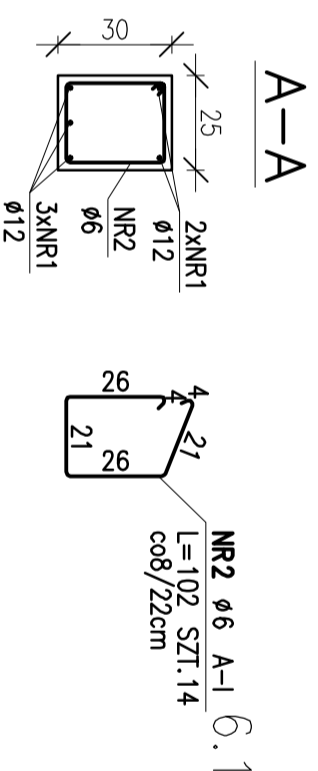
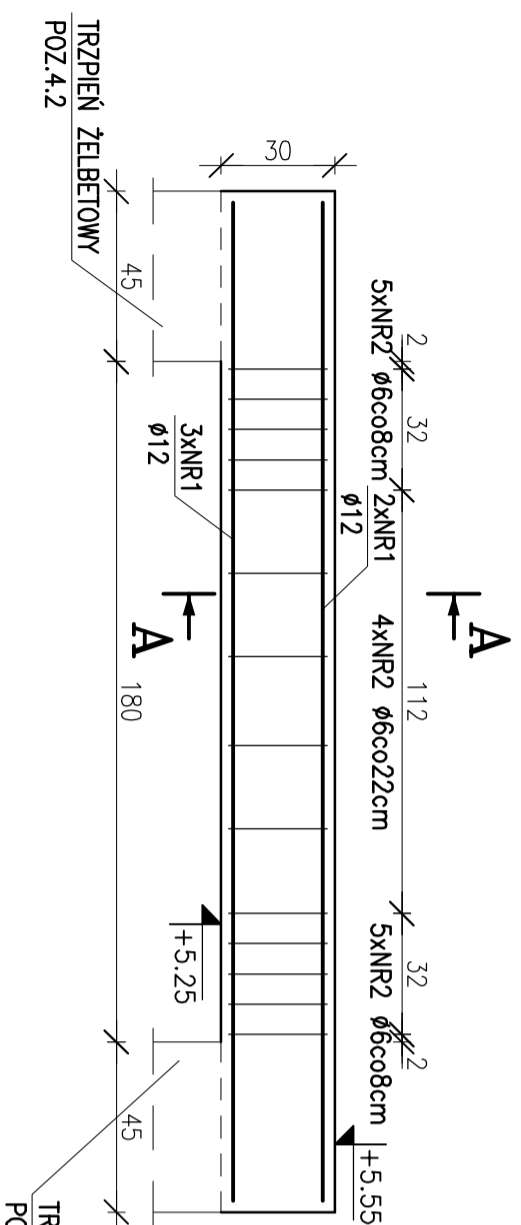

ZESTAWIENIE STALI

POZ.	NR PRĘTA	RODZAJ STALI	DŁUGOŚĆ [cm]	LICZBA SZTUK	DŁ. ŁĄCZNA [m]	
					A-I	A-IIIIN
6.1	1	ø12 A-IIIIN	264	5	14.28	13.2
	2	ø6 A-I	102	14	14.28	13.2
DŁUGOŚĆ RAZEM [m]					14.28	13.2
MASA JEDNOSTKOWA [kg/m]					0.222	0.888
MASA [kg]					3.17	11.72
MASA OGÓŁEM [kg]					14.89	
WYKONAC: x 2					29.78	

UWAGA : Wszystkie wymiary prętów podawane sq w osiach prętów.

NADPROŻE POZ.6.4 25X35cm

sztuk: 1

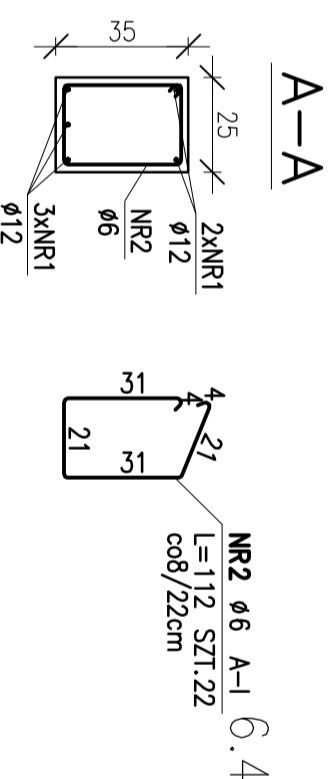
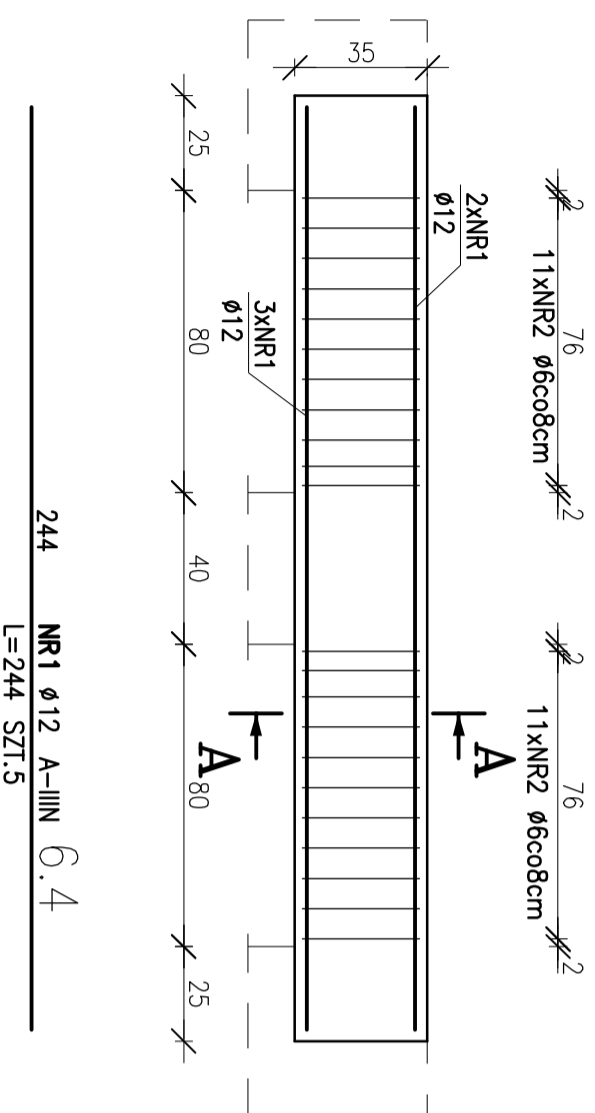

ZESTAWIENIE STALI

POZ.	NR PRĘTA	RODZAJ STALI	DŁUGOŚĆ [cm]	LICZBA SZTUK	DŁ. ŁĄCZNA [m]	
					A-I	A-IIIIN
6.4	1	ø12 A-IIIIN	244	5	ø6	ø12
	2	ø6 A-I	112	22	24.64	12.2
DŁUGOŚĆ RAZEM [m]					24.64	12.2
MASA JEDNOSTKOWA [kg/m]					0.222	0.888
MASA [kg]					5.47	10.83
MASA OGÓŁEM [kg]					16.3	
WYKONAC: x 1					16.3	

UWAGA : Wszystkie wymiary prętów podawane sq w osiach prętów.

BETON B30 (C25/30)
STAL A-IIIIN (Rb500W)
STAL A-I (strzemiona)
otulina 2cm



archimedia

Pracownia: ul. Wolczyńska 4, 60-361 Poznań

Tel: (061) 967 17 35, e-mail: archimedia@archimedia.com.pl

Biuro: KONSTRUKCJA Stadium dokumentacji: WYKONAWCY

Imię i nazwisko: GMINA KARPACZ

Adres: ul. KONSTYTUCJI 3-GO MAJA 54

Adres: 58-540 KARPACZ

Adres: BUDOWA ADMINISTRACYJNEGO CENTRUM ZARZĄDZANIA MIASTA - ETAP I

Adres: ul. ORBONCÓW POKOJU 2A, 58-540 KARPACZ

Adres: DZIAŁKA NR EWID. 281, 284/8, 284/3, 284/4, 284/6, 284/7, 266/514, OBREB KARPACZ 4

Adres: Inż. Bud. Wiesław Janus

Adres: Nr uprawnień: upr:arch.1123/88/10 upr:konstr.250/84/10

Adres: Podpis/pieczątka: upr:konstr.1097024/PCO0007/07

Adres: mgr inż. Piotr Jachnik

Adres: Tęść rysunku: NADPROŻA POZ.6.1, POZ.6.4

Adres: Rysunek sporządził: Data: 06.2013

Adres: Nr rysunku: K-22

Adres: Skala: 1:20

Adres: © Wszelkie prawa zastrzeżone. Powielanie lub wykorzystywanie niezgodnie z przeznaczeniem bez zgody właściciela dokumentacji zabronione