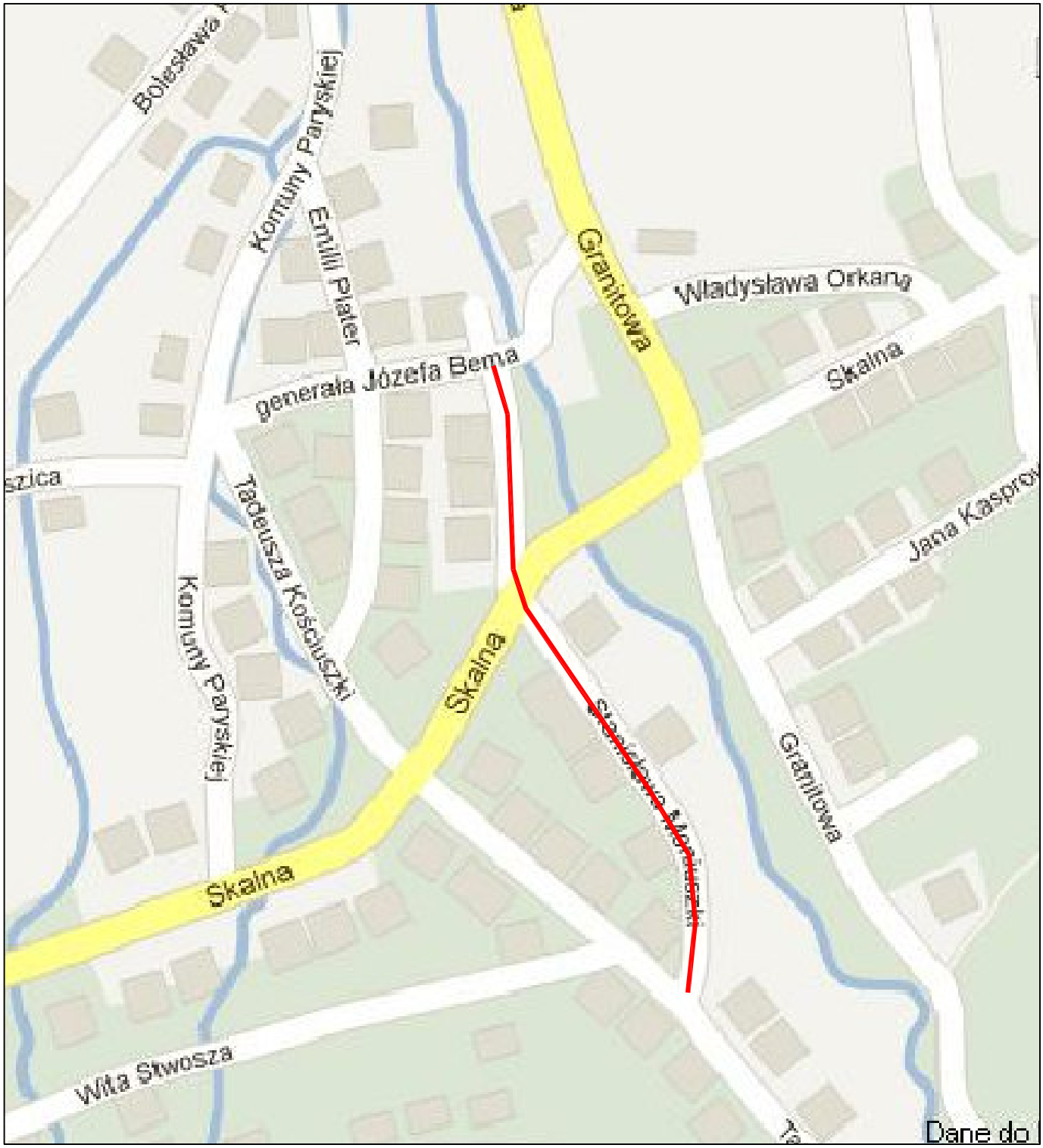

JKL PROJEKT Jacek Jakubczak			Branża DROGOWA
Obiekt:	Remont drogi nr 115685D ul. Moniuszki w Karpaczu		DR
Inwestor:	GMINA KARPACZ ul. Konstutucji 3go Maja 54, 58-540 KARPACZ		Skala 1:3000
Przedmiot rysunku	PLAN ORIENTACYJNY		Data 08.2011
Projektował:	inż. Krzysztof Sobała - upr.bud. 629/79		Rys. nr
Asystent:	inż. Jacek Jakubczak		1