Nazwa zadania:	VIA SACRA - DWA MIASTA JEDNA DROGA Remont drogi nr 115729D - ul. Saneczkowa		Skala: 1:500
Tytuł rysunku:	Orientacja graficzna		Data: 12.02.10r
Opracował:	Jacek Jakubczak	Podpis:	Rys. nr: 2
Opracował:	Grzegorz Rosa	Podpis:	Ark. nr: 1/2

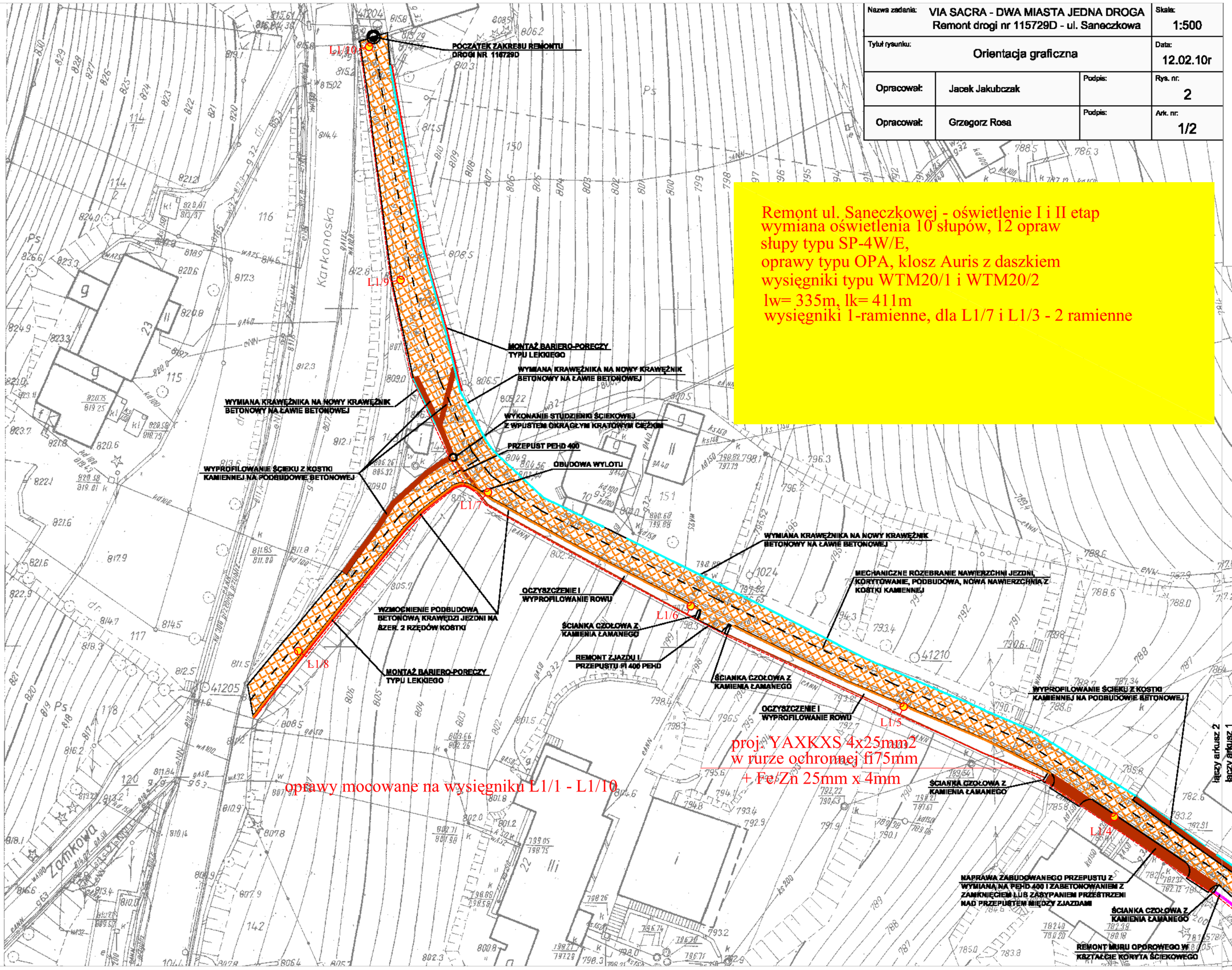

Remont ul. Saneczkowej - oświetlenie I i II etap
wymiana oświetlenia 10 słupów, 12 opraw
słupy typu SP-4W/E,
oprawy typu OPA, klosz Auris z daszkiem
wysięgniki typu WTM20/1 i WTM20/2
lw= 335m, lk= 411m
wysięgniki 1-ramienne, dla L1/7 i L1/3 - 2 ramienne

proj. YAXKXS 4x25mm2
w rurze ochronnej fi75mm
+ Fe/Zn 25mm x 4mm

oprawy mocowane na wysięgniku L1/1 - L1/10

Nazwa zadania:	VIA SACRA - DWA MIASTA JEDNA DROGA Remont drogi nr 115729D - ul. Saneczkowa		Skala: 1:500
Tytuł rysunku:	Orientacja graficzna		Data: 12.02.10r
Opracował:	Jacek Jakubczak	Podpis:	Rys. nr: 2
Opracował:	Grzegorz Rosa	Podpis:	Ark. nr: 2/2

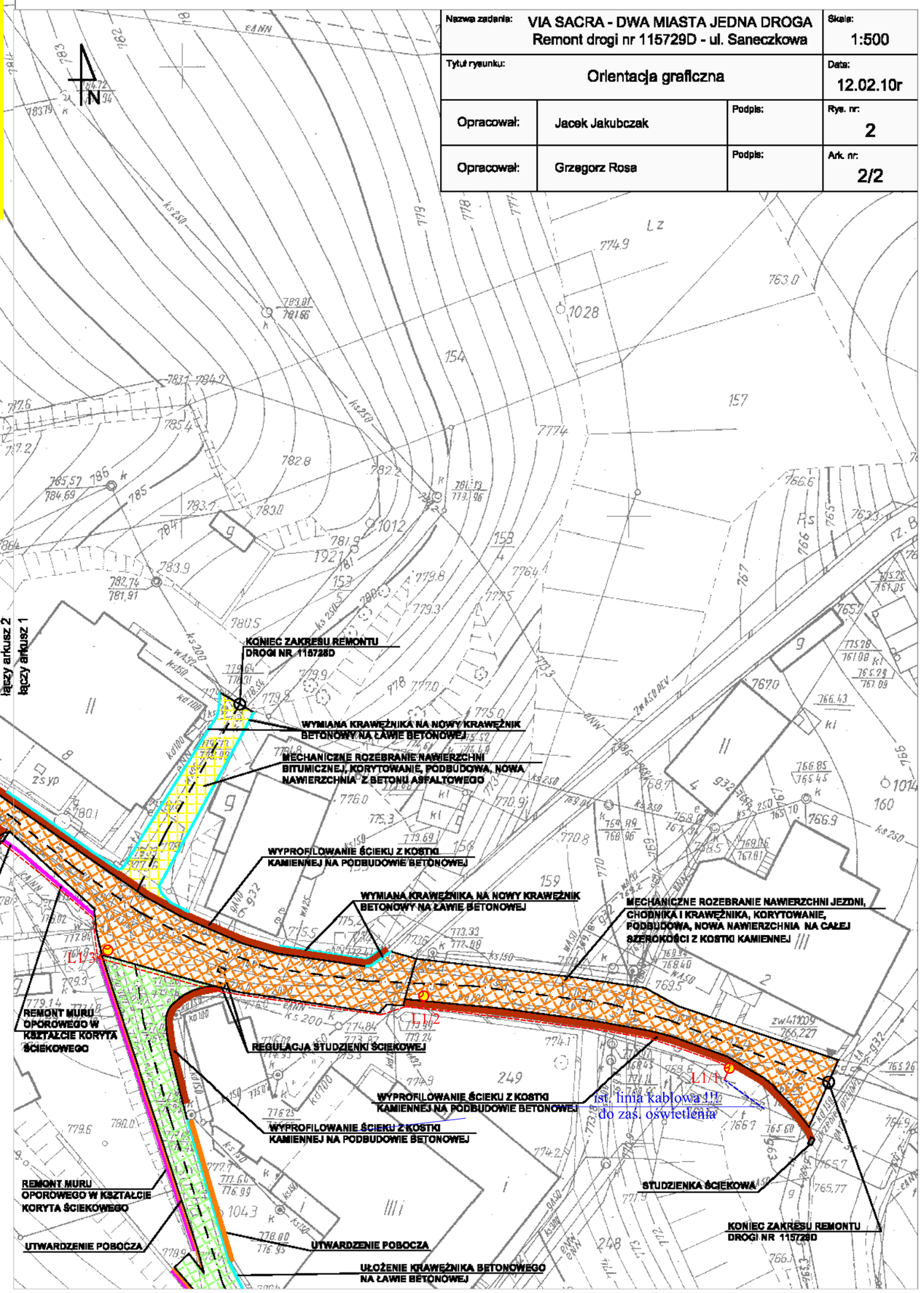

ist. linia kablowa 1 do zas. oświetlenia