

5

ZARZĄDZENIE NR 207/08
BURMISTRZA KARPACZA
Z DNIA 12-11-2008 R.

w sprawie zgody na sprzedaż nieruchomości stanowiącej mienie Gminy Karpacz

Na podstawie art. 30 ust. 1 ustawy z dnia 8 marca 1990 r. o samorządzie gminnym (tekst jedn. Dz. U. z 1996 r., poz. 74 z późn. zm.) w związku z uchwałą Nr XIV/69/03 Rady Miejskiej w Karpaczu z dnia 01 lipca 2003 r. w sprawie określenia zasad gospodarowania nieruchomościami stanowiącymi własność Gminy Karpacz, po rozpatrzeniu wniosku Państwa Magdaleny i Daniela Lesiuk, Państwa Eugenii i Stefana Boczyło w sprawie sprzedaży nieruchomości

Burmistrz Karpacza
zarządza, co następuje:

§ 1

Przeznacza do sprzedaży w drodze bezprzetargowej nieruchomość niezabudowaną oznaczoną w ewidencji gruntów i budynków :

- numerem **883/5 o pow. 0,0317 ha** (obręb Karpacz-3), niezbędną do poprawienia warunków zagospodarowania nieruchomości przyległej stanowiącej własność wnioskodawcy oznaczonej numerem 883/1 (obręb Karpacz – 3), która nie może być zagospodarowana jako odrębna nieruchomość.

- numerem **883/4 o pow. 0,0379 ha** (obręb Karpacz-3), niezbędną do poprawienia warunków zagospodarowania nieruchomości przyległej stanowiącej własność wnioskodawcy oznaczonej numerem 883/2 (obręb Karpacz – 3), która nie może być zagospodarowana jako odrębna nieruchomość.

§ 2

Wykonanie zarządzenia powierza się Kierownikowi Referatu Gospodarki Nieruchomościami i Gospodarki Przestrzennej.

§ 3

Zarządzenie wchodzi w życie z dniem podpisania.



STAROSTA JELENIOGÓRSKI

Województwo: dolnośląskie

Powiat: jeleniogórski

Jednostka ewidencyjna: 020601_1, Karpacz

Obręb ewidencyjny: 0003

Znak: D-2.6772108

Wyrys z mapy ewidencyjnej

Skala 1:1 000

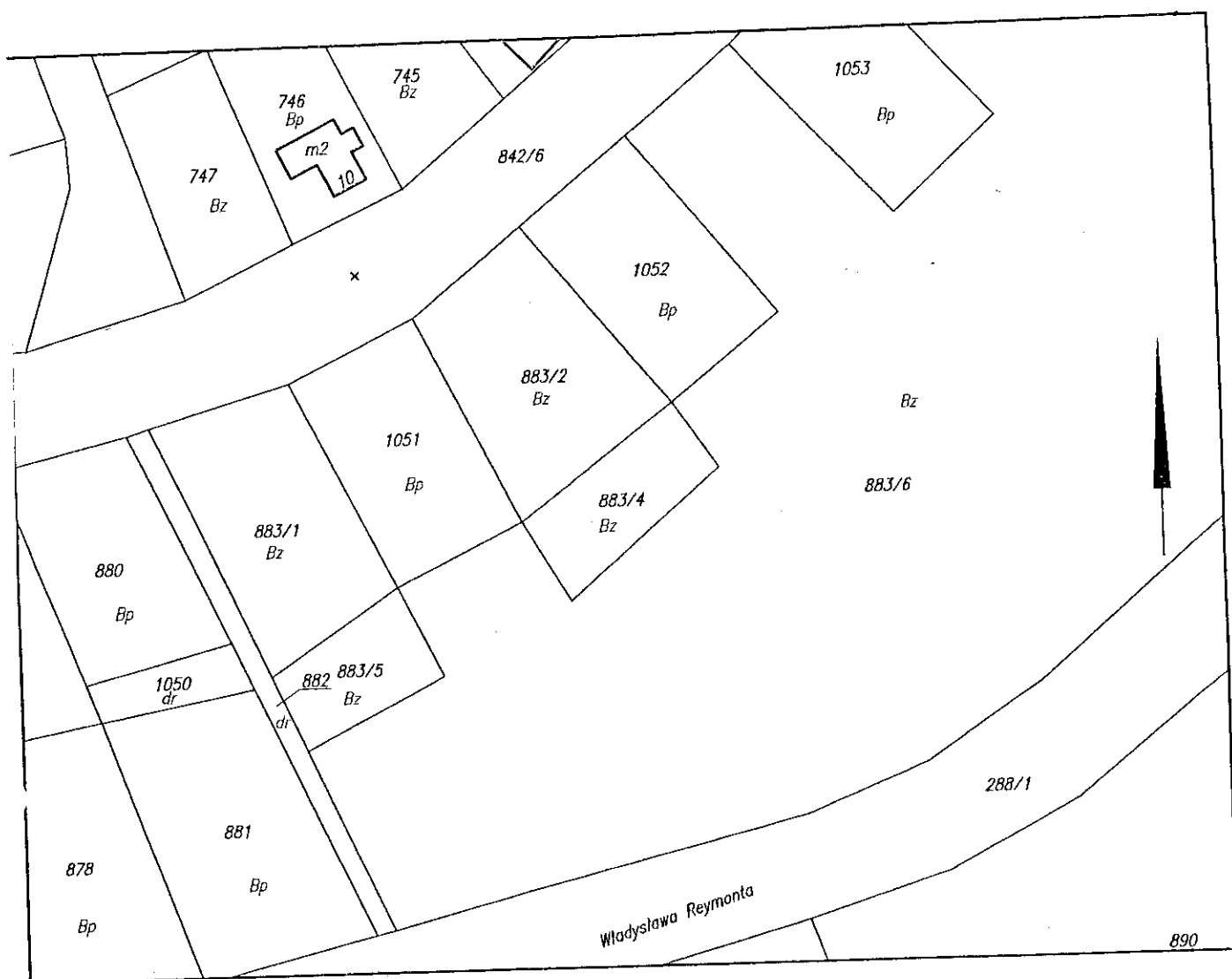

ZA ZGODNOŚĆ
Z ORYGINAŁEM

11 10 -10- 2008

GLÓWNY SPECJALISTA
d/s powiatowego zasobu
geodezyjnego i kartograficznego

Jarosław Cholewiński

Dokument niniejszy jest przeznaczony
do dokonania wpisu w księdze wieczystej

Wykonał(a): Magdalena Adamczyk

podpis wykonawcy



Z up. STAROSTY

Józef Szymański
Kierownik Działu
Ewidencji Gruntów i Budynków
podpis

dn. 10-10-2008 r.

10 PAŹ. 2008

STAROSTA JELENIOGÓRSKI

Województwo: dolnośląskie

Powiat: jeleniogórski

Jednostka ewidencyjna: 020601_1, Karpacz

Obręb ewidencyjny: 0003

Znak: D. 2. 6772108

Wyrys z mapy ewidencyjnej

Skala 1:1 000

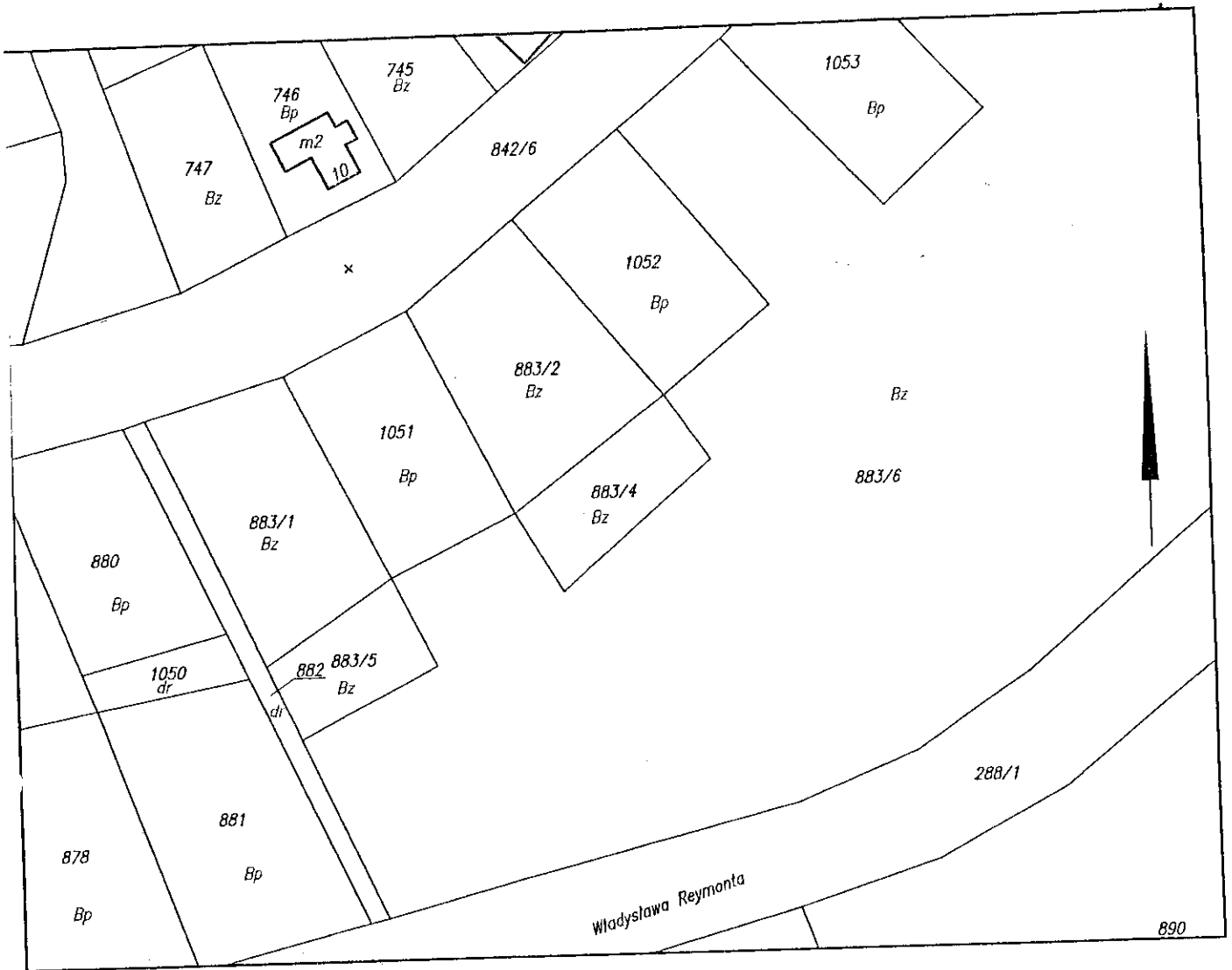

ZA ZGODNOŚĆ
Z ORYGINAŁEM

11 0 -10- 2008

GLÓWNY SPECJALISTA
d/s powiatowego zasobu
geodezyjnego i kartograficznego

Wykonał(a): Magdalena Adamczyk

podpis wykonawcy



Józef Cholewiński
Document is intended for registration in the land register

Z up. STAROSTY

Józef Szymański
Kierownik Działu
Ewidencji Gruntów i Budynków
podpis

dn. 10-10-2008 r.

10 PAŹ. 2008