

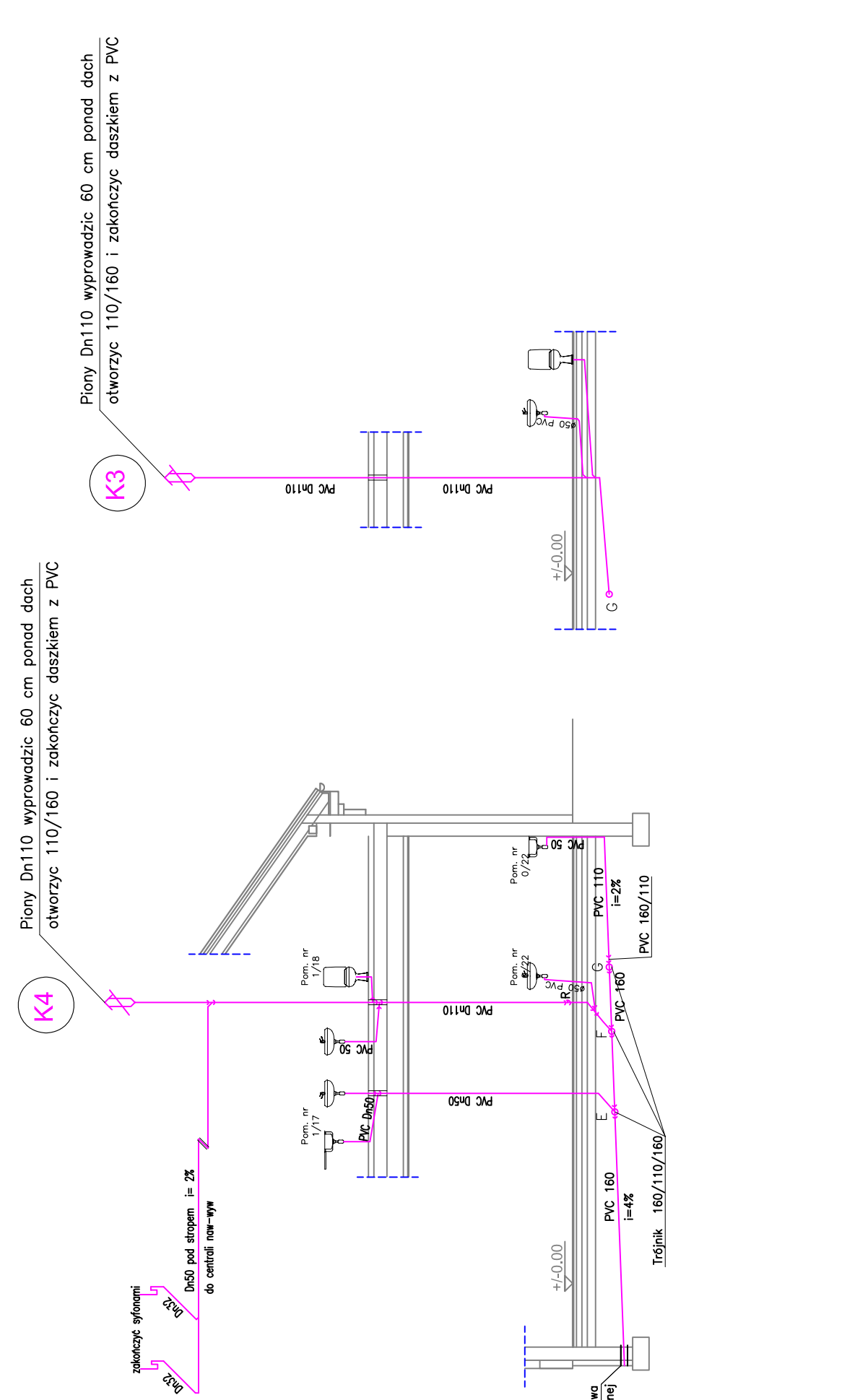

# Rozwinięcie wewnętrznej kanalizacji sanitarnej

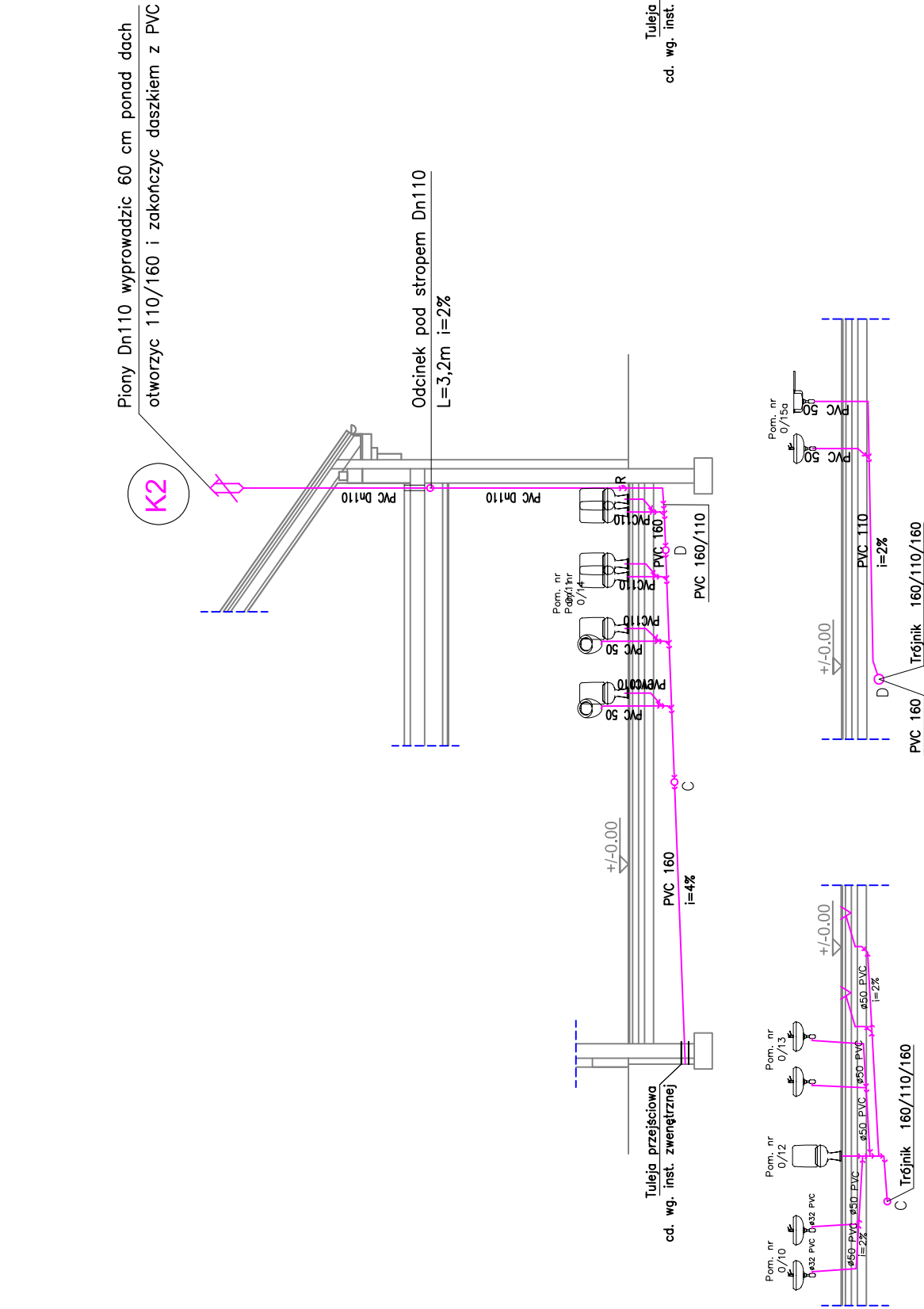
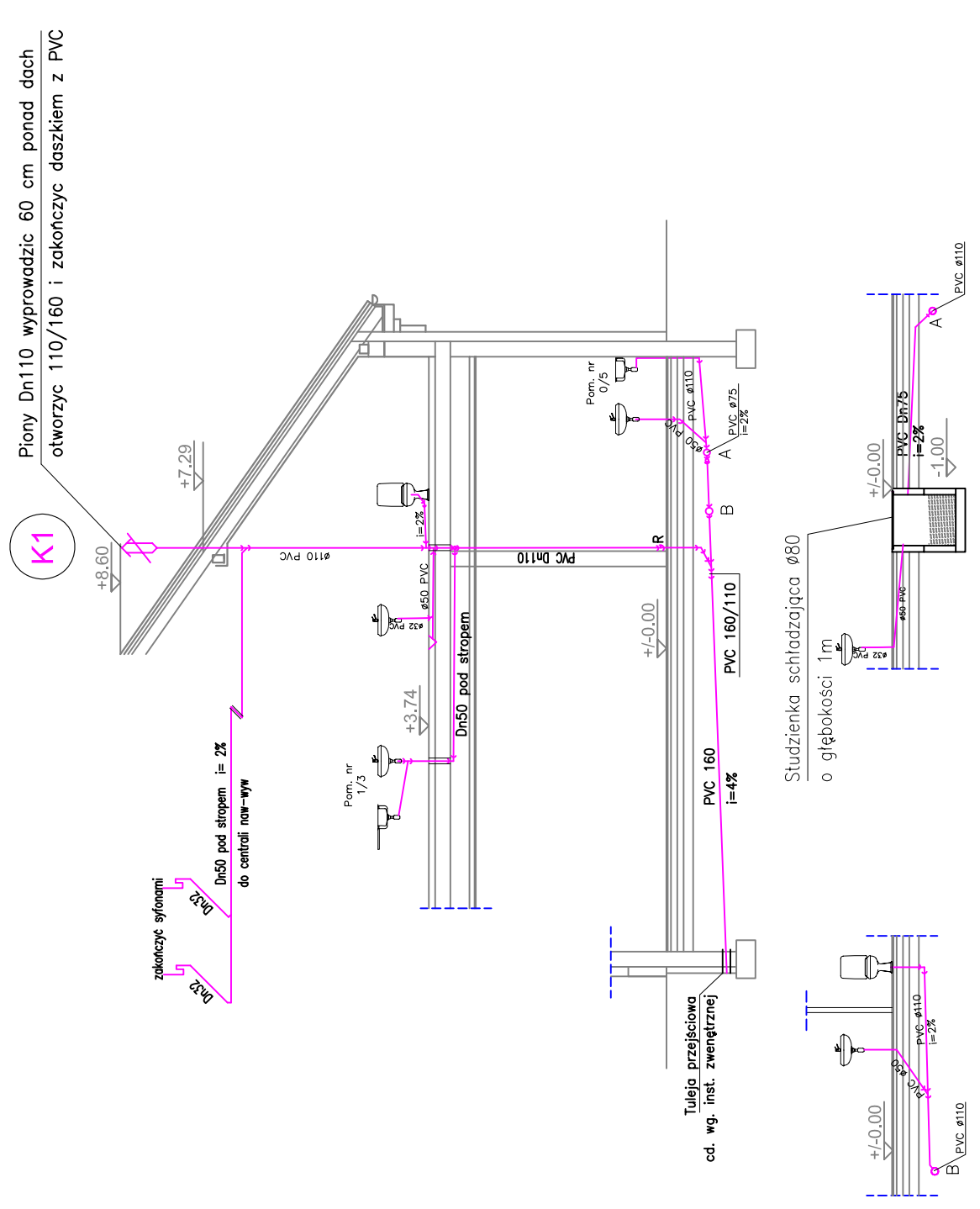

 <b>Pracownia A3</b> arch. Mieliła Działdicka 58-500 Jelenia Góra • ul. Sułdecka 51 p. 37 • NIP 611-215-87-26 tel kom: 0-504 018 122 (075)64 23 270 e-mail: archma@o2.pl	temat	ADAPTACJA BUDYNKU BYŁEGO DWORCA KOŁOWIEGO NA KARPACZANSKIE CENTRUM KULTURY I TURYSTYKI
	opracowania	wraz z projektem na dz. nr ewid. 349/5 i infrastruktura techniczna na dz. nr ewid. 349/5, 349/6 i 194 przy ul. Kolejowej w Karpaczu
lokalizacja	KARPACZ, ul. Kolejowa, nr ewid. dz. 349/5, 349/6, 194, obręb Karpacz - 2	URZĄD MIEJSKI W KARPACZU, ul. Konstytucji 3 Maja 54, Karpacz
inwestor	mgr inż. Rodyk Świerczok	projektant
upraw. 595/01/DUW DOŚ/IS/05/101	mgr inż. Rodyk Świerczok	podpis:
nr upr. 2517/93 2612/94 DOŚ/IS/03/001	mgr inż. Andrzej Burdymowski	podpis:
rysunek	ROZWINIĘCIE KANALIZACJI SANITARNEJ	skala rys. 1:100
		data: kwiecień 2009
		<b>PWSw3</b>