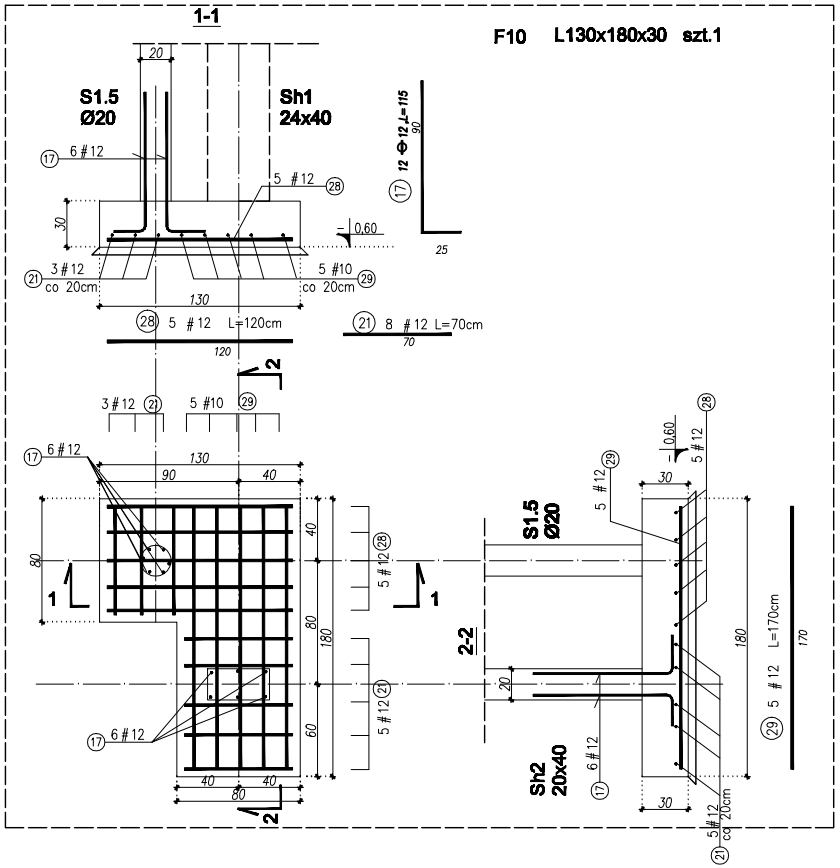

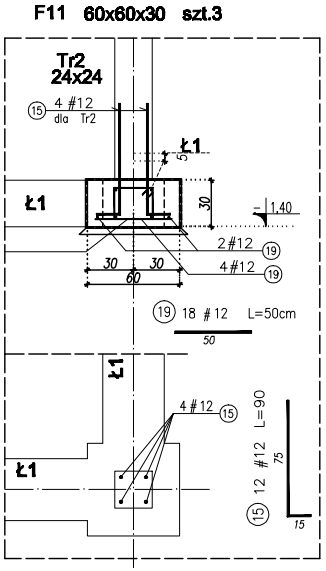

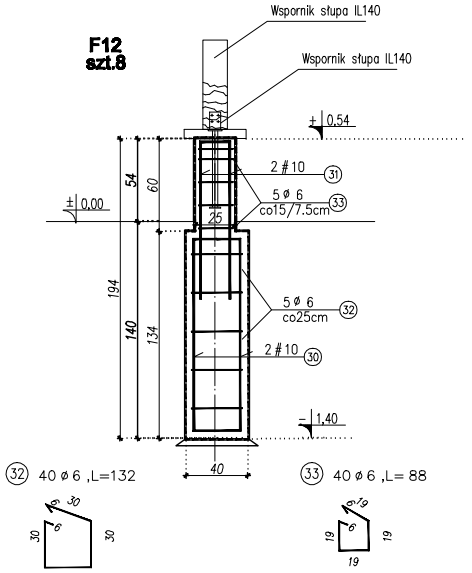

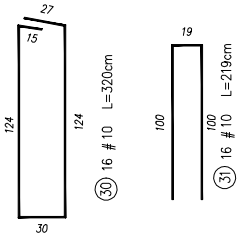

Izolacja p/wilg. pionowa: Abizol DM Tixo lub Dysperbit
Izolacja p/wilg. pozioma pod fund.: folia budowlana

Beton C20/25: 2,3m3 **Zestawienie stali prętowej wg A1.1**
Stal 34GS, St0S

STOPY FUNDAMENTOWE

Pracownia A3 arch. Mirella Dziedzicka
58 - 500 Jelenia Góra • ul. Chełmońskiego 9 • NIP 611-215-87-26
tel kom: 0 504 018 122 (075) 752 39 29 e'mail: archma @ c2. pl

temat opracowania:	ADAPTACJA BUDYNKU BYŁEGO DWORCA KOLEJOWEGO NA KARPACZAŃSKIE CENTRUM KULTURY I TURYSTYKI wraz z parkingiem na dz. nr ewid. 349/5 i infrastrukturą techniczną na dz. nr ewid. 349/5, 349/6 i 194 przy ul. Kolejowej w Karpaczu
lokalizacja:	KARPACZ, ul. Kolejowa, nr ewid. dz. 349/5, 349/6,194, obręb Karpacz - 2
inwestor:	URZĄD MIEJSKI W KARPACZU, ul. Konstytucji 3 Maja 54, Karpacz
Projektant:	mgr inż. Dorota Niebudek — nr uprawn. 10/87 — DOŚ/BO/1499/02 — podpis:
Sprawdzający:	mgr inż. Jarosław Sacellanis — nr uprawn. 249/89/DUW — DOŚ/BO/0474/01 — podpis:
rysunek:	STOPY FUNDAMNETOWE CZ.2
skala rys.	1:25
data:	kwiecień 2009
pracownia	PW
K1.3	