

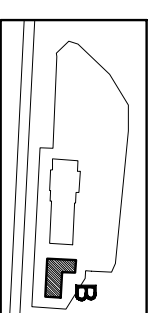

PRZEKRÓJ B-1 - skala 1:100

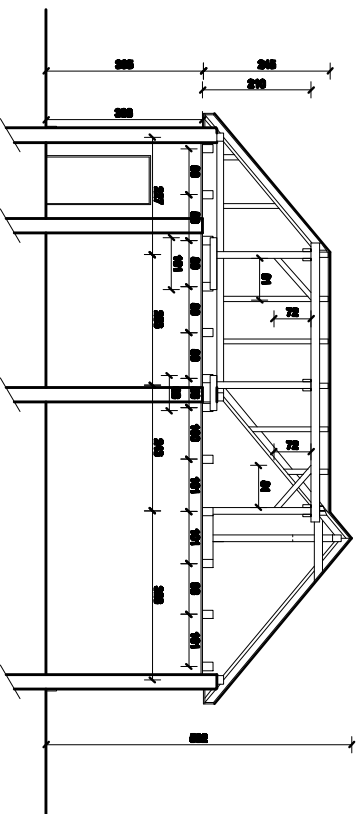

PRZEKRÓJ B-2 - skala 1:100

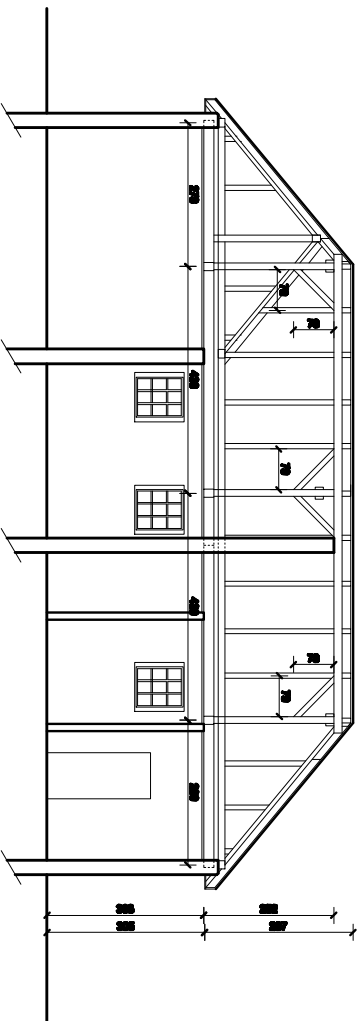

B. BUDYNEK TOALET

		Pracownia A3 arch. Mirosława Dziedzica	
		58-500 Jelenia Góra • ul. Sudecka 51 p. 3/7 • NIP: 811-215-67-28 681 kont. 0 504 018 122 (079) 94 28 270 e-mail: info@na3.pl	
Kierownik opracowania:		INWENTARYZACJA BUDOWNIWA BUDYNKU DWORKA KOLEJOWEGO WIAZ Z BUDYNKIEM TOALET zlokalizowanych w Karłowcu na dz. nr ewid. 34/6/5	
lokalizacja:		KARPA CZ, ul. Kolejowa, nr ewid. działki 34/6/5	
Inwentor:		URZĄD MIEJSCOWY W KARPA CZU, ul. Komuny 3 54-64, Karpa cz	
Projektant:		arch. Mirosława Dziedzica	
nr upraw. 52401/DUW/		DS - 0035	
opracowanie:		podjęte:	
PRZEKROJE B-1 I B-2		skala 1/100 data: październik 2009	
1:100		IB 5	