STUDIUM UWARUNKOWAŃ I KIERUNKÓW ZAGOSPODAROWANIA PRZESTRZENNEGO MIASTA KARPACZ

RYSUNEK 2
KIERUNKI ZAGOSPODAROWANIA PRZESTRZENNEGO

załącznik nr 3
do uchwały Nr ....
Rady Miejskiej Karpacza

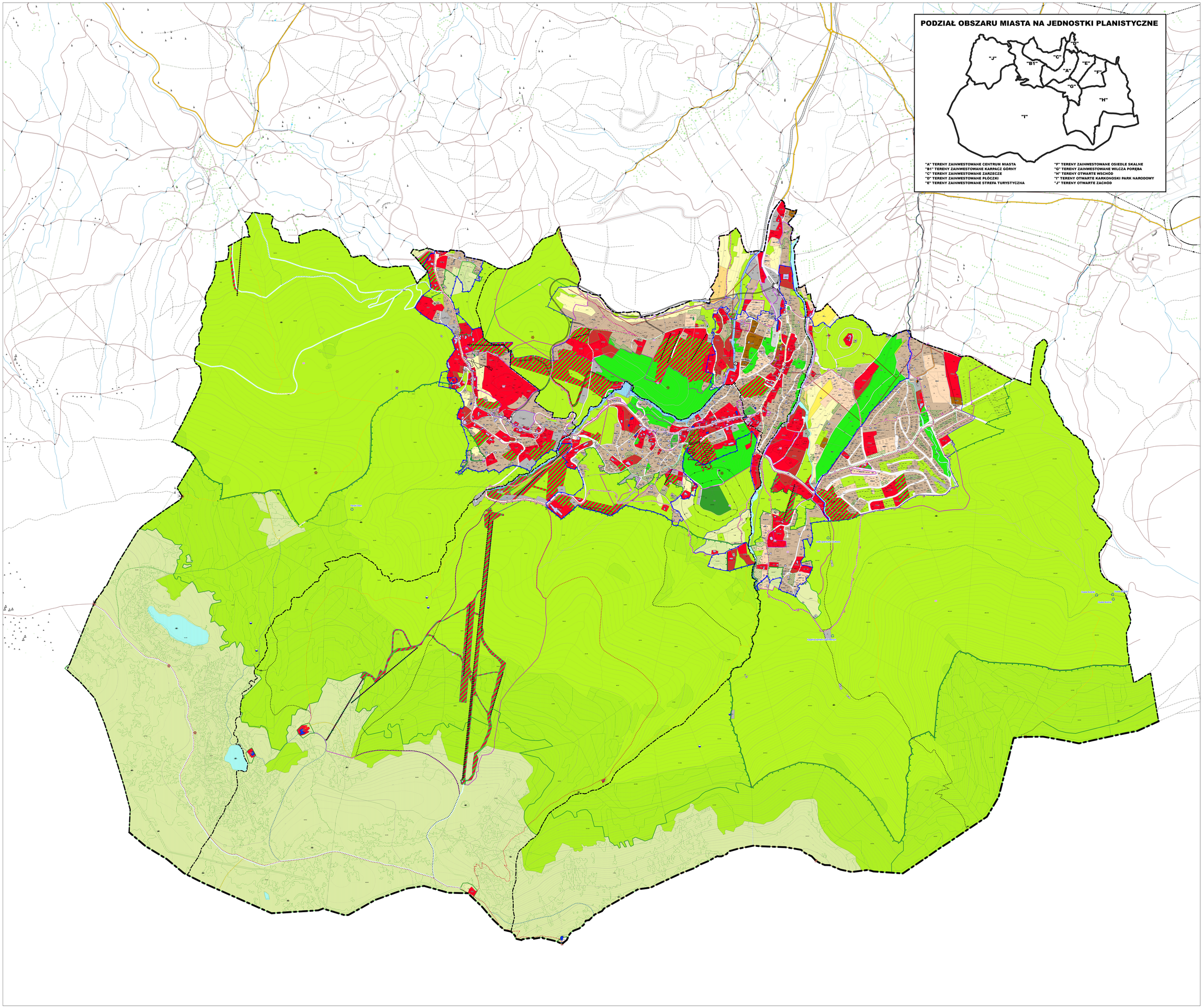

ZBIORCZE ZESTAWIENIE OZNACZEŃ

PODZIAŁ ADMINISTRACYJNY OBSZARU MIASTA
- granica państwa
- granice miasta
- granice obrębów ewidencyjnych

KIERUNKI OCHRONY DZIEDZICTWA KULTUROWEGO
- budynki i obiekty chronione wpisem do rejestru zabytków
- budynki i obiekty ujęte w gminnej ewidencji zabytków
- granice obszarów chronionych wpisem do rejestru zabytków
- stanowiska archeologiczne punktowe
- zasięg strefy obserwacji archeologicznej

KIERUNKI ROZWOJU TURYSTYKI
- ciągi piesze
- szlaki turystyczne
- czarny
- czerwony
- droga
- niebieski
- zielony
- żółty
- trasy rowerowe
- punkty widokowe
- budowle sportowe
- wyciągi
- narkotrady
- trasy biegowe

KIERUNKI OCHRONY PRZYRODY I KRAJOBRAZU
- tereny ścisłej ochrony w Karkonoskim Parku Narodowym
- granice Karkonoskiego Parku Narodowego
- granice otuliny Karkonoskiego Parku Narodowego
- tereny położone w granicach obszaru Natura 2000 PLC020001 Karkonosze
- chronione siedliska przyrodnicze stanowiące przedmiot ochrony obszaru Natura 2000 PLC020001 Karkonosze
- w granicach Karkonoskiego Parku Narodowego
- poza granicami Karkonoskiego Parku Narodowego
- geostanowiska
- pomniki przyrody
- tereny zieleni wewnętrznej wyłączone z lokalizacji zabudowy

KIERUNKI ROZWOJU INFRASTRUKTURY TECHNICZNEJ
- podziemny przebieg planowanej drogi gminnej na odcinku od ul. Wielkopolskiej do ul. Kąpielowej
- istniejący tunel drogowy
- elektrownie wodne - obszary lokalizacji urządzeń wytwarzających energię z odnawialnych źródeł energii o mocy przekraczającej 100 kW wraz z zasięgiem ich stref ochronnych
- stacje transformatorowe 15/20 kV
- napowietrzne linie elektroenergetyczne średniego napięcia
- stacja redukcyjno- pomiarowa I stopnia
- gazociąg podwyższonego średniego ciśnienia 1,6 MPa DN100 wraz ze strefą kontrolowaną
- lokalizacja obiektów urządzeń i sieci wodociągowych dopuszczonych do użytkowania w granicach Karkonoskiego Parku Narodowego
- planowane obiekty związane z rozbudową sieci wodociągowej

KIERUNKI OCHRONY PRZED POWODZIĄ
- obszar szczególnego zagrożenia powodzią
- obszar na którym prawdopodobieństwo wystąpienia powodzi jest wysokie (Q 10%)
- obszar na którym prawdopodobieństwo wystąpienia powodzi jest średnie (Q 1%)
- obszar na którym prawdopodobieństwo wystąpienia powodzi jest niskie (Q 0,2%)

PRZEZNACZENIE TERENÓW
- granice obszarów objętych obowiązującymi miejscowymi planami zagospodarowania przestrzennego
- przestrzenie publiczne
- MN1-6 - tereny zabudowy mieszkaniowej jednorodzinnej
- MU1-6 - tereny zabudowy mieszkaniowej i usług turystyki
- MW1-5 - tereny zabudowy mieszkaniowej wielorodzinnej
- U1-4 - tereny zabudowy usługowej
- UP- tereny zabudowy usług publicznych
- UT1-23 - tereny zabudowy usług turystyki
- US1-3- tereny sportu i rekreacji
- USs- tereny skoczni narciarskiej
- USn- tereny tras i urządzeń narciarskich

strefy sanitarne cmentarza
- zewnętrzna
- wewnętrzna
- ZC- tereny cmentarza
- ZD- tereny ogrodów działkowych
- ZO- tereny upraw ogrodniczych
- ZP1-3- tereny zieleni urządzonej
- KS- tereny komunikacji samochodowej
- KS1- tereny obsługi komunikacji samochodowej
- KK- tereny komunikacji kolejowej
- strefa ochronna 2 m od górnej krawędzi skarpy planowanego ujęcia wody
- IT- tereny infrastruktury technicznej
- tereny dróg
- tereny lasów
- tereny otwarte położone w granicach obszarów chronionych na podstawie przepisów o ochronie przyrody oraz w ich bezpośrednim otoczeniu
- pozostałe tereny otwarte
- tereny wód powierzchniowych śródlądowych

N

0 250 500 750 1 000 m

skala 1:5000