STUDIUM UWARUNKOWAŃ I KIERUNKÓW ZAGOSPODAROWANIA PRZESTRZENNEGO MIASTA KARPACZ

RYSUNEK 2
KIERUNKI ZAGOSPODAROWANIA PRZESTRZENNEGO

ARKUSZ 2

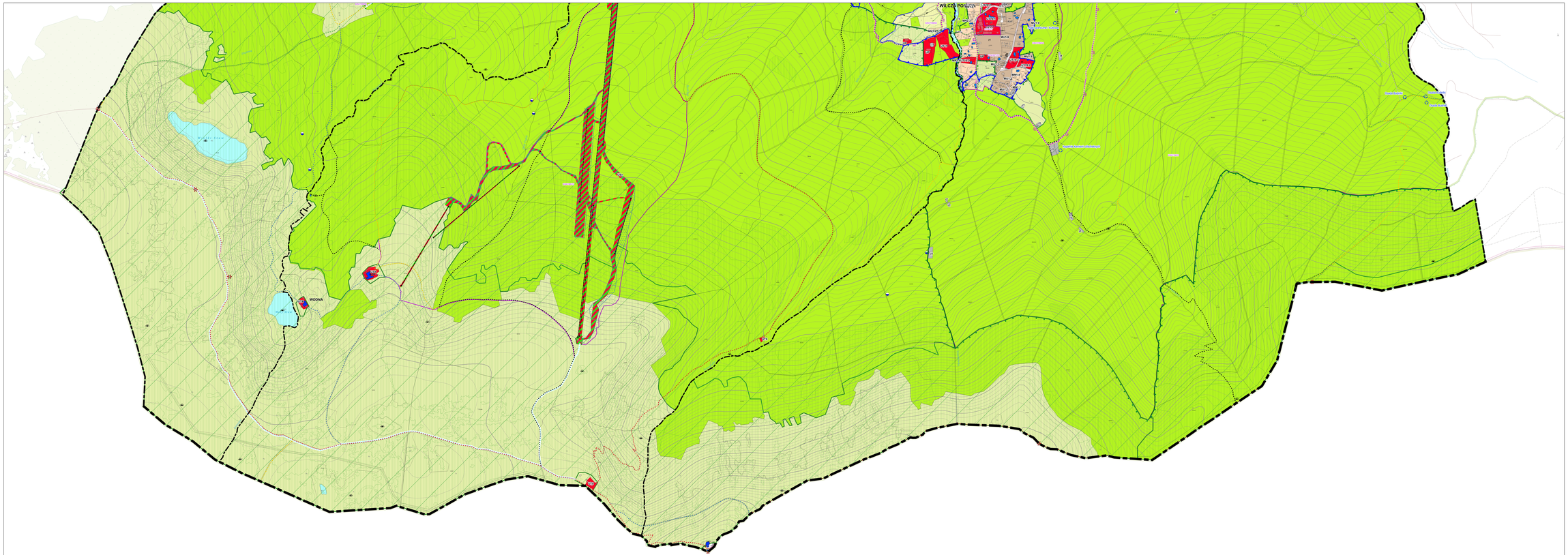

ZBIORCZE ZESTAWIENIE OZNACZEŃ

PODZIAŁ ADMINISTRACYJNY OBSZARU MIASTA
- granice państwa
- granice miasta
- granice obrębów ewidencyjnych

KIERUNKI OCHRONY DZIEDZICTWA KULTUROWEGO
- budynki i obiekty chronione wpisem do rejestru zabytków
- budynki i obiekty ujęte w gminnej ewidencji zabytków
- granice obszarów chronionych wpisem do rejestru zabytków
- stanowiska archeologiczne punktowe
- zasięg strefy obserwacji archeologicznej

KIERUNKI ROZWOJU TURYSTYKI
- ciągi piesze
- szlaki turystyczne
- czarny
- czerwony
- droga
- niebieski
- zielony
- żółty
- trasy rowerowe
- punkty widokowe
- budowle sportowe
- wyciągi
- narciarskie
- trasy biegowe

KIERUNKI OCHRONY PRZYRODY I KRAJOBRAZU
- tereny strefy ochrony w Karkonoskim Parku Narodowym
- granice Karkonoskiego Parku Narodowego
- granice otuliny Karkonoskiego Parku Narodowego
- tereny położone w granicach obszaru Natura 2000 PLCO20001

chronione siedliska przyrodnicze stanowiące przedmiot ochrony obszaru Natura 2000 PLCO0001
- w granicach Karkonoskiego Parku Narodowego
- poza granicami Karkonoskiego Parku Narodowego
- geostanowiska
- pomniki przyrody
- tereny zieleni wewnętrzna wyłączone z lokalizacji zabudowy

KIERUNKI ROZWOJU INFRASTRUKTURY TECHNICZNEJ
- postulowany przebieg obwodnicy miasta
- istniejący tunel drogowy
- elektrownia wodne- obszary lokalizacji urządzeń wytwarzających energię z odnawialnych źródeł energii o mocy przekraczającej 100 kW wraz z zasięgiem ich stref ochronnych
- stacja transformatorowa 15/20 kV
- napowietrzne linie elektroenergetyczne średniego napięcia wraz z pasami technologicznymi
- stacja redukcyjno- pomiarowa I stopnia
- gazociąg wysokiego średniego średniego ciśnienia 1,6 MPa DN100 wraz ze strefą kontrolowaną
- lokalizacje obiektów urządzeń i sieci wodociągowych dopuszczonych do użytkowania w granicach Karkonoskiego Parku Narodowego
- planowane obiekty związane z rozbudową sieci wodociągowej

KIERUNKI OCHRONY PRZED POWODZIĄ
- obszar szczególnego zagrożenia powodzią
- obszar na którym prawdopodobieństwo wystąpienia powodzi jest wysokie (Q 10%)
- obszar na którym prawdopodobieństwo wystąpienia powodzi jest średnie (Q 1%)
- obszar na którym prawdopodobieństwo wystąpienia powodzi jest niskie (Q 0,2%)

PRZEZNACZENIE TERENÓW
- granice obszarów objętych obowiązującymi miejscowymi planami zagospodarowania przestrzennego
- przestrzenie publiczne
- MN1-3 - tereny zabudowy mieszkaniowej jednorodzinnej
- MU1-4 - tereny zabudowy mieszkaniowej i usług turystyki
- MW1-5 - tereny zabudowy mieszkaniowej wielorodzinnej
- U1-4 - tereny zabudowy usługowej
- UP- tereny zabudowy usług publicznych
- UT1-23 - tereny zabudowy usług turystyki
- US- tereny sportu i rekreacji
- USs- tereny skoczni narciarskiej
- USn- tereny tras i urządzeń narciarskich

grunty rolne i tereny ornitarcza
- zewnętrzna
- wewnętrzna
- ZO- tereny ornitarcza
- ZD- tereny ogrodów działkowych
- ZO- tereny upraw ogrodniczych
- ZP- tereny zieleni urządzonej
- KS- tereny komunikacji samochodowej
- KS1- tereny obsługi
- KK- tereny kolejowej
- strefa ochronna 2 m od górnej krawędzi skarpy planowanego ujęcia wody
- IT- tereny infrastruktury technicznej
- tereny dróg
- tereny lasów
- tereny otwarte położone w granicach obszarów chronionych
- tereny wyłączone z ochrony przyrody
- ciągi ekologiczne
- pozostałe tereny otwarte
- tereny wód powierzchniowych śródlądowych