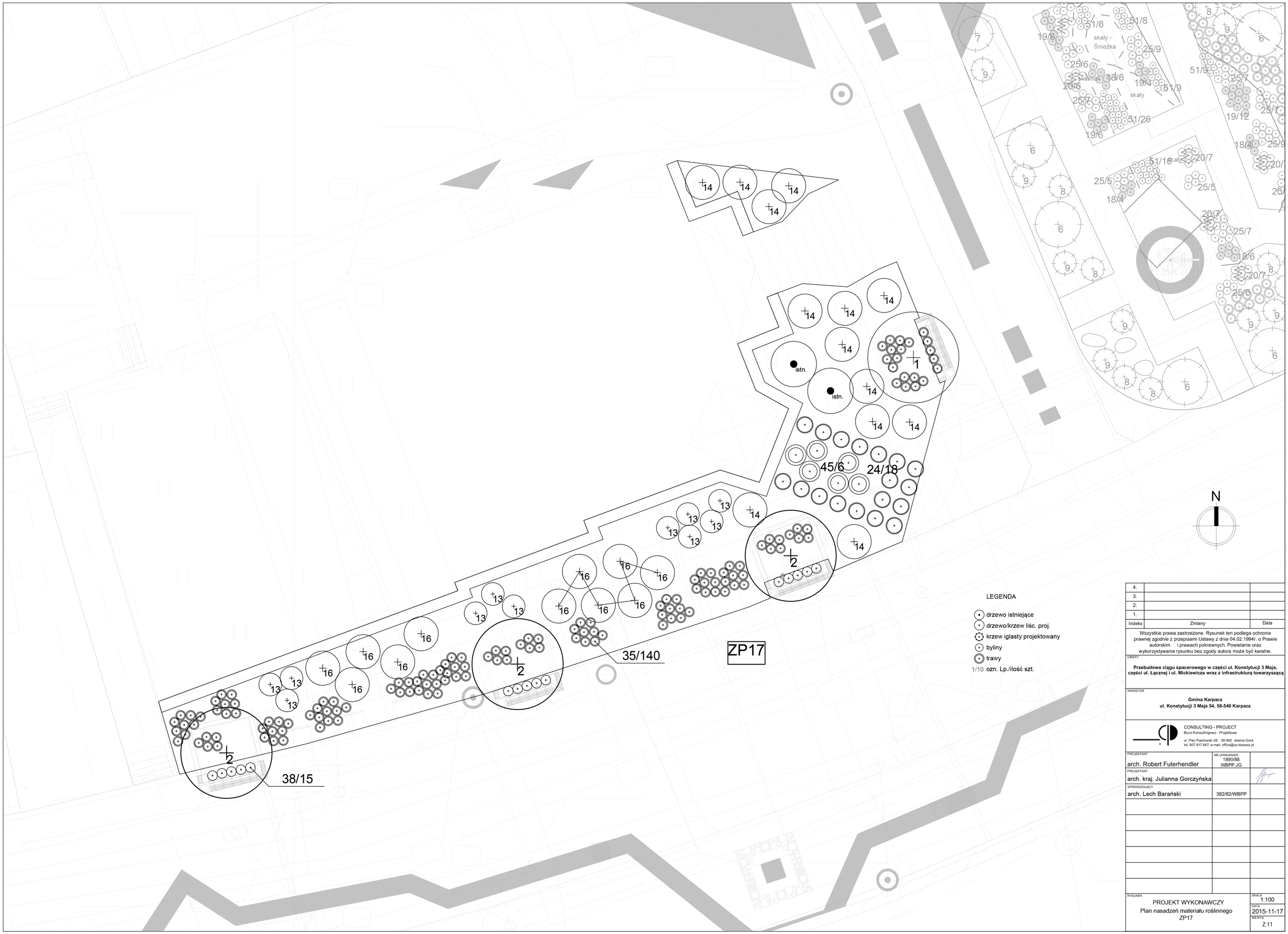

LEGENDA

- drzewo istniejące
- drzewo/krzew liśc. proj.
- krzew iglasty projektowany
- byliny
- trawy

1/10 ozn. Lp./ilość szt.

Indeks	Zmiany	Data
4.		
3.		
2.		
1.		

Wszystkie prawa zastrzeżone. Rysunek ten podlega ochronie prawnej zgodnie z przepisami Ustawy z dnia 04.02.1994r. o Prawie autorskim i prawach pokrewnych. Powielanie oraz wykorzystywanie rysunku bez zgody autora może być karalne.

OBIEKT

Przebudowa ciągu spacerowego w części ul. Konstytucji 3 Maja, części ul. Łącznej i ul. Mickiewicza wraz z infrastrukturą towarzyszącą

INWESTOR

Gmina Karpacz
ul. Konstytucji 3 Maja 54, 58-540 Karpacz

CONSULTING - PROJECT
Biuro Konsultingowo - Projektowe
ul. Plac Piastowski 28, 58-560 Jelenia Góra
tel. 607 817 667; e-mail: office@cp.karpacz.pl

PROJEKTANT arch. Robert Futerhendler	NR UPRAWNIEŃ 1890/88 WBPP JG	
PROJEKTANT arch. kraj. Julianna Gorczyńska		
SPRAWDZAJĄCY arch. Lech Barański	382/82/WBPP	

RYSUNEK

PROJEKT WYKONAWCZY
Plan nasadzeń materiału roślinnego
ZP17

SKALA 1:100

DATA 2015-11-17

NR RYS. Z.11