

mur istniejący

mur kamienny - granitowy

mur do rozbiórki

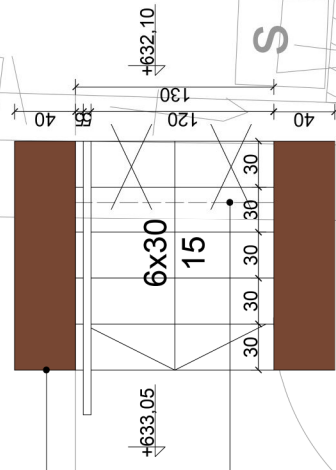

balustrada stal nierdzewna
pochwył \varnothing 50, polimer

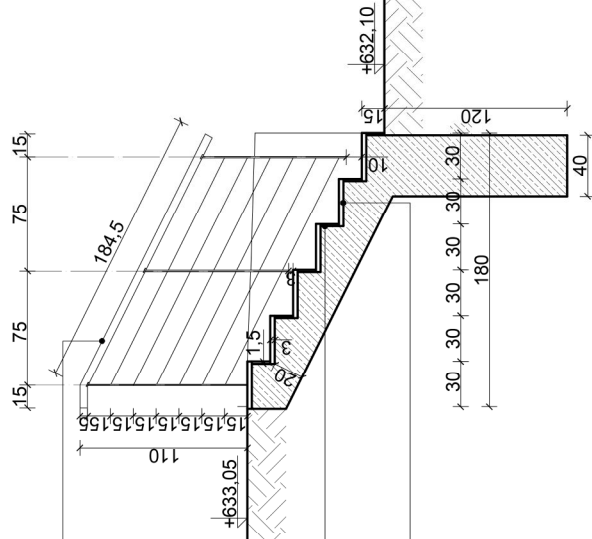

plyta granitowa gr. 3 cm,
szer. 12 cm, dł 120 cm

plyta granitowa gr. 3 cm,
szer. 31,5 cm, dł. 120 cm

4.	
3.	
2.	
1.	
Indeks	Zmiany
	Data

Wszystkie prawa zastrzeżone. Rysunek ten podlega ochronie prawnej zgodnie z przepisami Ustawy z dnia 04.02.1994r. o Prawie autorskim i prawach pokrewnych. Powielanie oraz wykorzystywanie rysunku bez zgody autora może być karalne.

OBIEKT

**Przebudowa ciągu spacerowego
w części ul. Konstytucji 3 Maja, ul. Łącznej i ul. Mickiewicza
wraz z infrastrukturą towarzyszącą**

INWESTOR

GMINA KARPACZ
ul. Konstytucji 3 Maja 54, 58-540 Karpacz



CONSULTING - PROJECT
Biuro Konsultingowo - Projektowe

ul. Plac Piastowski 28; 58-560 Jelena Góra
tel. +48 (75) 761 93 57; e-mail: office@cp.karpacz.pl

PROJEKTANT	NR UPRAWNIEN	PODPIS
arch. Robert Futerhendler	1890/88	
ASYSTENT	WBPP JG	
arch. Grażyna Futerhendler		
PROJEKTANT		
arch. Jarosław Hnatyk	2171/90	
SPRAWDZAJĄCY		
arch. Lech Barański	382/82/WBPP	
STUD. ARCH		
Anna Chodkowska		
PROJEKTANT		
mgr inż. Leonard Łącki	1025/62 WBPP JG	
SPRAWDZAJĄCY		
mgr inż. Bogdan Wiśniowiecki	1642/86/UW JG	
RYSUNEK		
	SKALA	1:50
	DATA	17.12.2015
	NR RYS	S.P.1

PROJEKT WYKONAWCZY

Wejście do Parku Ducha Gór od strony
ul. Konstytucji 3 Maja