

Zbrojenie ścian zbiornika Przekrój C-C

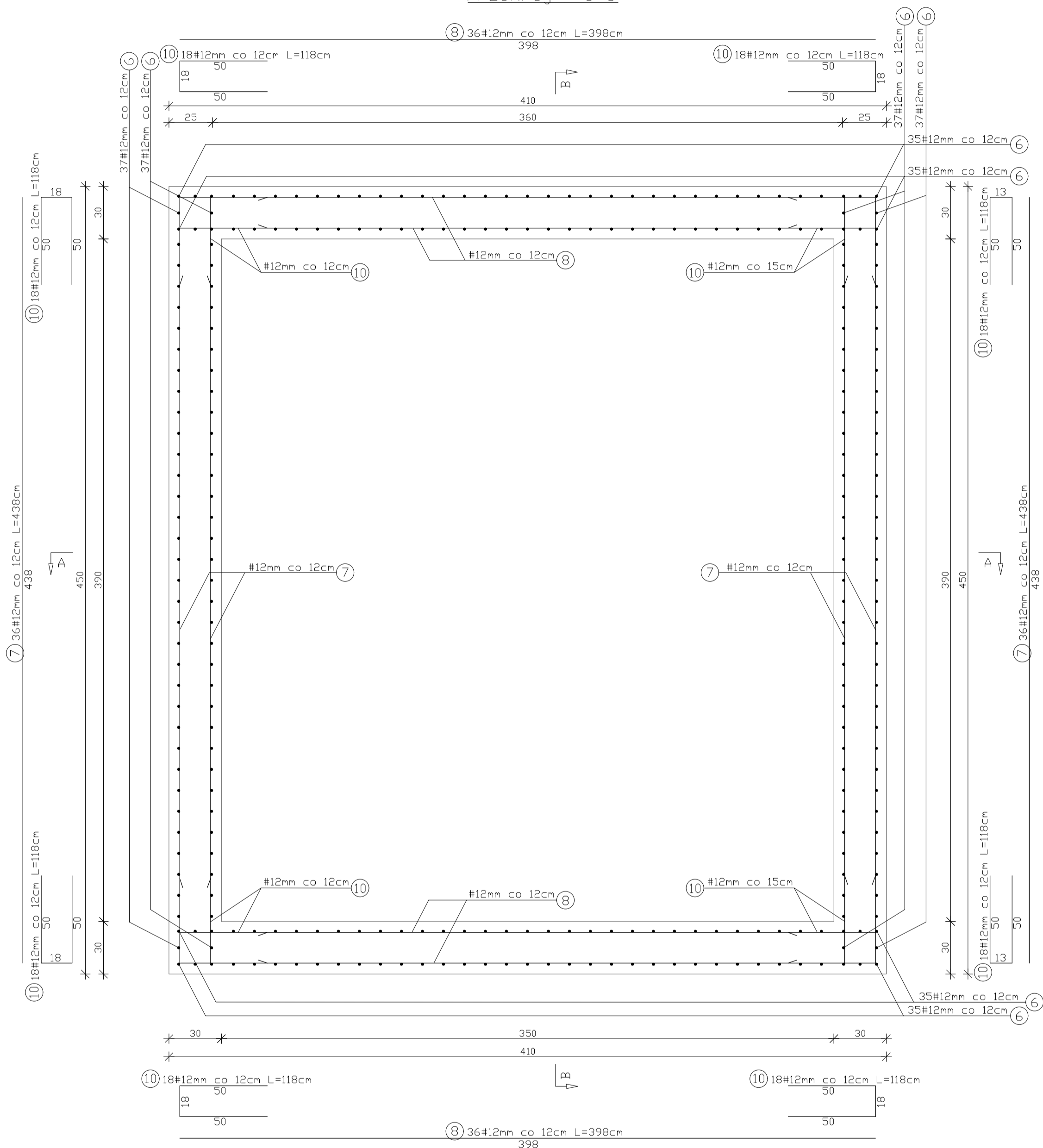

Zbrojenie ścian zbiornika, płyty przykrywające oraz płyty dennej Przekrój B-B

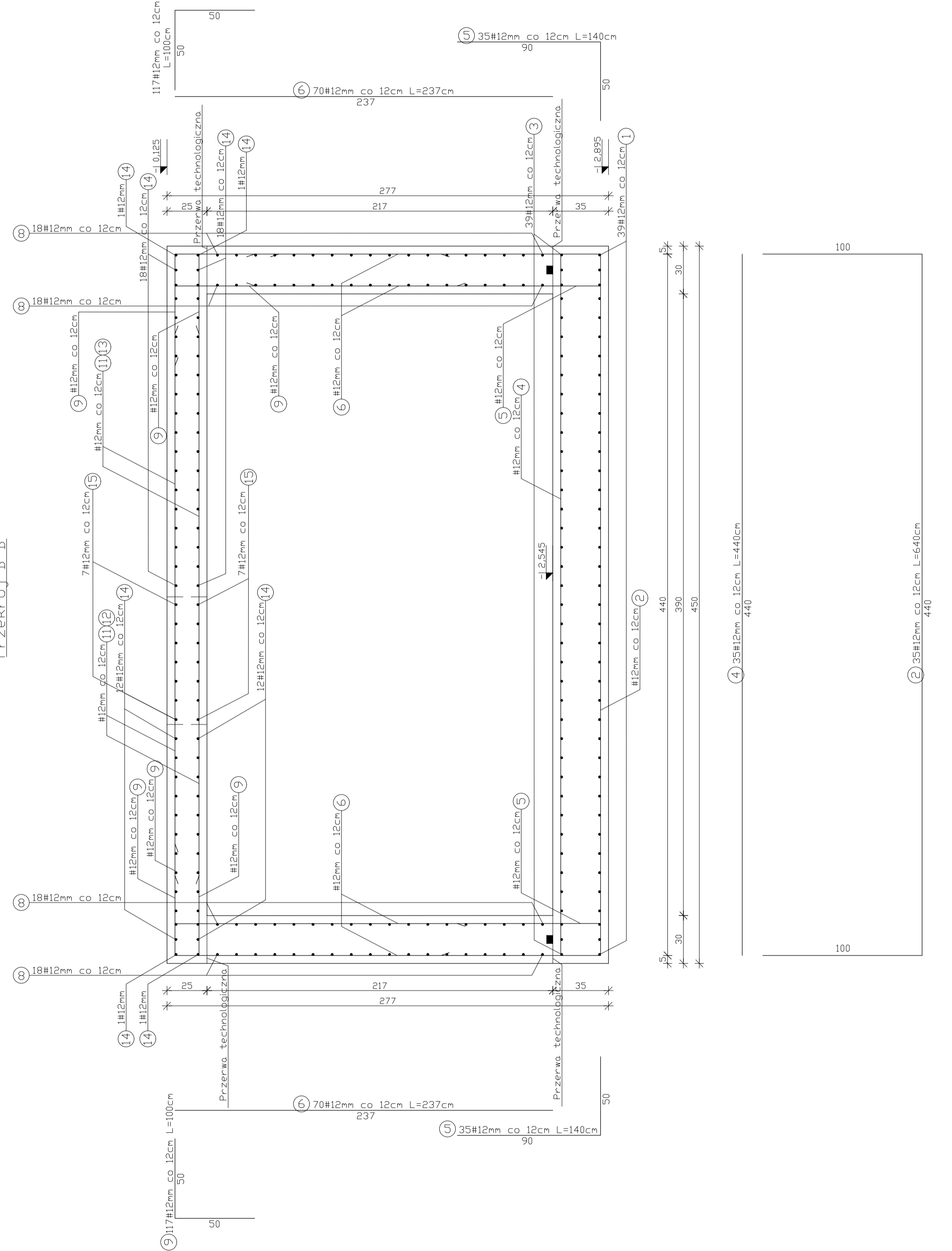

DOKUMENTACJA ORYGINALNA

** DOKUMENTACJA CHRONIONA JEST PRAWEM AUTORSKIM



PROJEKTOWANIE ARCHITEKTURA DESIGN
ATELIER ARCHITEKTURY RADOSŁAW ŻUBRYCKI
Ul. Św. Jana 9a 59-900 Zgorzelec www.aarz.pl tel: 514492382

Tytuł projektu: Równoleżnikowa kotłownia na karmienie zwierząt
Równoleżnikowa kotłownia na karmienie zwierząt w gminie Karpaty poprzez terenami i oddziaływanie w celu poprawy jakości środowiska - SKWER LIPA SĄDOWA*
Adres inwestycji: wg aktów prawnych projektu budowlanego

D1-6A

Opis projektu		Etap projektowy	
POMIESZCZENIE TECHNICZNE		PROJEKT BUDOWLANY	
KONSTRUKCJA		ARCHITEKTURA I KONSTRUKCJA	

Skala rysunku: 1:20	Strona dokumentacji: 1	Numery projektu: 03/2018
Data produkcji: 01/2018	Data poprawki: —	Klient: Gmina Karpaty

ARCHITEKTURA - PROJEKTANT:
mgr inż. arch. Radosław Żubrycki
Nr upr. 666.UDOK/2014GW
uprawnienia budowlane
w specjalności architektonicznej bez ograniczeń

KONSTRUKCJA - OPRACOWUJĄCY:
inż. Robert Drabko
Nr upr. 195DS/12
w specjalności konstrukcyjno-budowlanej bez ograniczeń