S K W E R L I P A S Ą D O W A W K A R P A C Z U

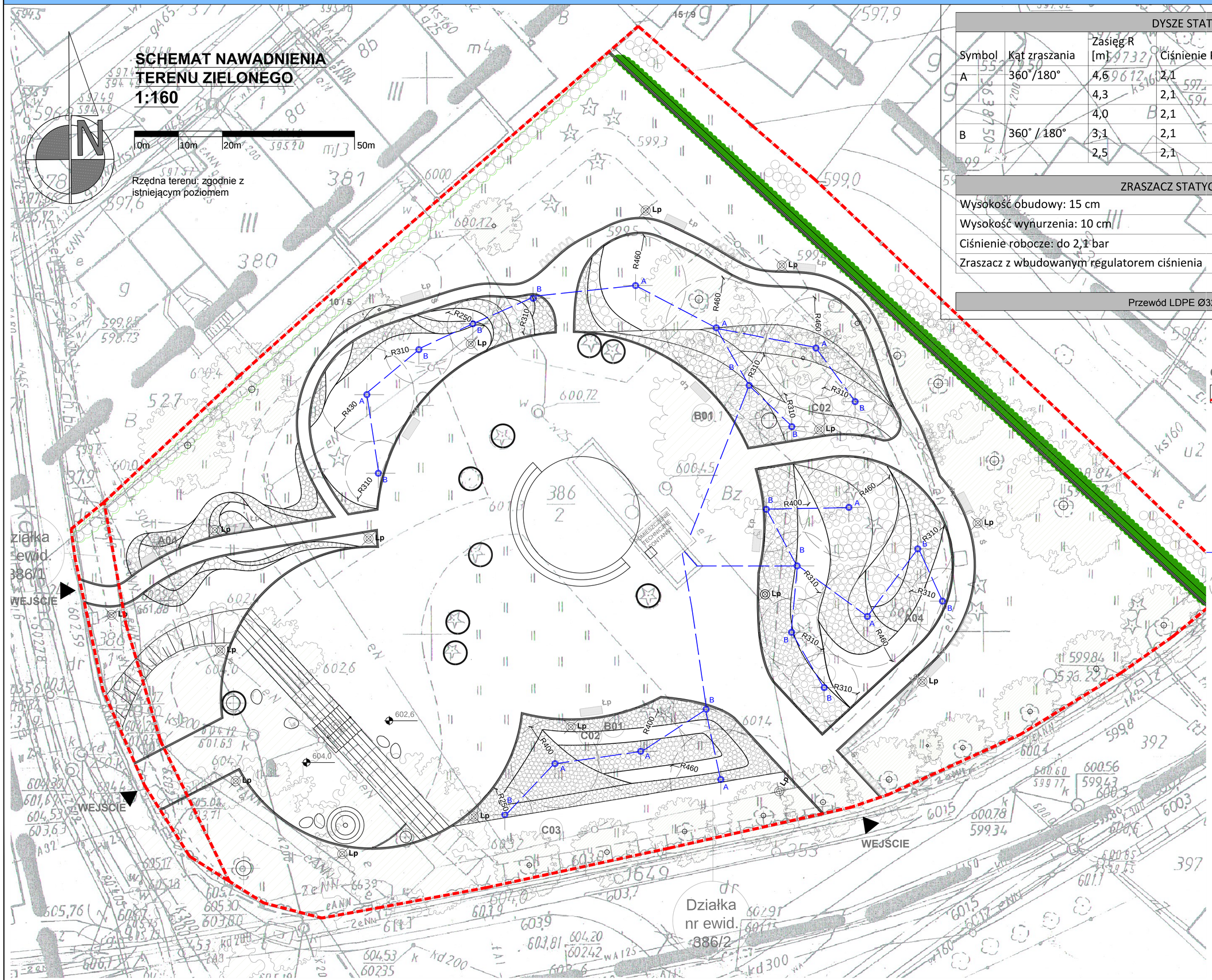

DYSZE STATYCZNE					
Symbol	Kąt zraszania	Zasięg R [m]	Ciśnienie P [atm.]	Wydajność wody Q [m3/h]	Ilość [szt.]
A	360˚/180°	4,6	2,1	0,84	6
		4,3	2,1	0,84	1
		4,0	2,1	0,84	3
B	360˚ / 180°	3,1	2,1	0,21	10
		2,5	2,1	0,21	2

ZRASZACZ STATYCZNY - 22 szt.
Wysokość obudowy: 15 cm
Wysokość wynurzenia: 10 cm
Ciśnienie robocze: do 2,1 bar
Zraszacz z wbudowanym regulatorem ciśnienia

Przewód LDPE Ø32mm - 185 m

OZNACZENIA :

- GRANICA DZIAŁKI
- WEJŚCIE
- PROJEKTOWANA ŁAWKA
- PROJEKTOWANY KOSZ NA ŚMIECI
- PROJEKTOWANE LAMPY MIEJSKIE
- PROJEKTOWANY ZRASZACZ I DYSZA
- INSTALACJA WEWNĘTRZNA WODY (na potrzeby zanawdniania terenu)
- PROMIEŃ ZRASZACZA

DOKUMENTACJA ORYGINALNA

** DOKUMENTACJA CHRONIONA JEST PRAWEM AUTORSKIM

AARZ ATELIER ARCHITEKTURY Radosław Żubrycki
PROJEKTOWANIE ARCHITEKTURA DESIGN
ATELIER ARCHITEKTURY RADOSŁAW ŻUBRYCKI
Ul.Św. Jana 9a 59-900 Zgorzelec www.aarz.pl tel: 514492382

Tytuł projektu
Roboty budowlane polegające na kompleksowym zagospodarowaniu terenu w ramach inwestycji pn. **„Rozwój terenów zieleni w gminie Karpacz poprzez tworzenie i odnowienie terenów zieleni w celu poprawy jakości środowiska - SKWER LIPA SĄDOWA"**
Adres inwestycji: Działki o nr ew. 386/2, 386/1; **Obręb** 0002, Karpacz, Gmina Karpacz, Woj. Dolnośląskie

Z04

Tytuł rysunku: **SCHEMAT NAWADNIANIA TERENU ZIELONEGO**

Etap projektowy: **PROJEKT BUDOWLANY PROJEKT WYKONAWCZY**

Branża: **ZAGOSPODAROWANIE TERENU**

Skala rysunku	Strona dokumentacji	Numer projektu
1:200		**03/2018**
Data produkcji: **01/2018**	Data poprawki: —	Klient: **Gmina Karpacz**

1

ARCHITEKTURA - PROJEKTANT:
mgr inż. arch. Radosław Żubrycki
Nr upr. 66/LuOKK/2014/GW
uprawnienia budowlane w specjalności architektonicznej bez ograniczeń

mgr inż. arch. Radosław Żubrycki
Nr upr. 66/LuOKK/2014/GW
uprawnienia budowlane w specjalności architektonicznej bez ograniczeń